38e jaargang nr. 6
24 juni 2021

De Wessaner
UITGAVE VAN DE WESTZAANSE GEMEENSCHAP

Oude wijn in nieuwe zakken?

Het werd 12 juni, officieel de dag waarop mijn pensioen begon. Ik mocht de tijd nog uitdienen tot einde schooljaar. Een bizar jaar, ik hoef u niets uit te leggen. Ik heb mijn vak als orthopedagoog / schoolondersteuner op afstand moeten uitvoeren op de zes aan mij toevertrouwde basisscholen in de regio. Het werd een soort koorddansen en improviseren, naast het voor de zoveelste keer in mijn carrière leren werken met nieuwe ICT-vormen, zoals nu weer het voeren van gesprekken via Teams. Ik heb om me heen gezien hoe iedereen moest improviseren en ik was trots op schoolteams die de coronadraad schijnbaar moeiteloos oppakten en het onderwijs toch kleur wisten te geven. Maar nergens liep het zoals we gewend waren. Het bleef schakelen: scholen open, scholen dicht. En nu ligt er een nationaal herstelplan voor het onderwijs, met een keuzemenu. Ik moest meteen denken aan Co van Calcar, de oude voorvechter van een onderwijssysteem gericht op gelijke kansen. Geboren in 1935 in Koog aan de Zaan. Zijn inzichten verbonden buurt, school en gezin. Ondenkbaar dat dat ooit anders was, verbijsterend je te realiseren dat dat soms nog steeds ontbreekt. *It takes a village to raise a child.* Maar als Co van Calcar na de coronapuinhoop in je hoofd de eerste gedachtenimpuls is, wordt het na 47 jaar onderwijs misschien echt wel tijd om op te stappen.

Linda Wessels, redactie

Tijd om dág te zeggen!

Wandelen over het Riettoppad, wandel mee met enthousiaste liefhebbers!

Al kuierend over het Riettoppad denk je dat je in een landschap van minstens duizend jaar geleden terecht bent gekomen. Zo zag de hele Zaanstreek er heel vroeger uit: veenmoeras met uitgestrekte berkenbossen, trilveen en waterpartijen.

De korte wandeling (enkele reis 2,5 km) gaat dwars door het veenmoerasgebied van een stukje Guisveld-Euverenweg. Via prachtig aangelegde bruggetjes en vlonders van Staatbosbeheer kom je in de bijzondere flora en fauna terecht. Lopen over de vlonders en het trilveen is een bijzondere ervaring. Zorg wel voor waterdicht schoeisel. Het kan modderig zijn.
Aan de noordkant bevindt zich een wat hoog zandtalud van de A8, waar vochtigheid, droogte en temperatuur erg kunnen verschillen. Goed voor de ecologische verscheidenheid in dit bijzondere, ecologische gebied.
Typerend voor dit gebied is de grote variëteit aan vogels, planten, bomen, struiken, grassen, paddenstoelen, mossen en varens. Deze biotoop is bijzonder aantrekkelijk te noemen. Wekelijks loop ik graag met mijn vrouw Joke het pad af om de grote verscheidenheid aan planten te aanschouwen. Vooral in het voorjaar zie je alles geel en rood-roze kleuren. De verschillende soorten koekoeksbloemen, het robertskruid, het blauw van de ereprijs, verschillende orchideeën, het botergeel van de boterbloemen, het uitbundig wit van het fluitekruid. Je ziet telkens weer planten die niet willen wachten om hun bloemenpracht te tonen. Ik denk bijvoorbeeld aan engelwortel, watereppe, wilgenroosje, smeerwortel, kamperfoelie, wikke, klaproos en niet te vergeten de gevlekte rietorchis. Onder het vaak luidruchtige gezang van diverse vogels, zoals tuinfluiter, zwartkop, tjiftjaf, rietzanger en cetti's zanger is het gewoonweg genieten. U zult ook verschillende bijen zien rondzoemen. Zelfs op de boterbloemen wordt de nectar of het stuifmeel opgehaald.

Boven: Fluitekruid en smeerwortel langs het Riettoppad.

Links: verzamelplaats voor de wandelingen over het Riettoppad met een gids.

Graag willen wij u uitnodigen om binnenkort in kleine groepen van hoogstens zeven personen deze wandeling te maken, onder leiding van een enthousiaste liefhebber van het Riettoppad. We staan ook even stil bij een poldermolentje, waar water van de ene polder naar de andere polder wordt gepompt. U kunt zich alvast als geïnteresseerde per e-mail aanmelden via riettoppad@westzaan.nl. Bij voldoende interesse krijgt u een persoonlijke uitnodiging. Via de site www.westzaan.nl houden wij u op hoogte. De wandeling wordt u gratis aangeboden. De start van de wandeling is bij de grote houten kikker, of Kroosduiker, in de scherpe bocht in de Middel. De wandeling duurt twee uur. Neem waterdicht schoeisel mee, het kan drassig zijn.

Martin Kruidenberg, Dirkjan Booij, Fred Eerenberg

R. Jonker

RESTAURATIE EN MOLENONDERHOUD

Assendelft T 06-10036000
info@jonkerrestauratiewerken.nl
www.jonkerrestauratiewerken.nl

RESTAURATIE
RENOVATIE
ONDERHOUD
INTERIEUR

LARS BOOT

woning- en projectstoffering

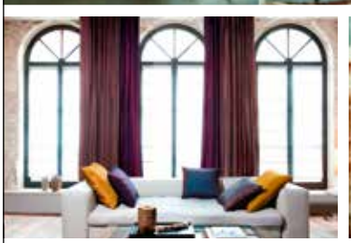

Witte Vlinderweg 30A | 1521 PS Wormerveer | 075 621 64 88
06 40 21 81 11 | info@larsboot.nl | www.larsboot.nl
Openingstijden showroom: dinsdag en vrijdag 10.00-17.00 uur en uiteraard op afspraak.

gjbrinkman.nl

J.J. Allanstraat 11
1551 RA Westzaan

Tel. 075 - 6160488
075 - 6166180
Fax. 075 - 6175911

Ed. Rollenberg & zn. b.v.

Aannemer van betonijzervlechtwerken

Levering van betonijzer en al uw vlechtwerken, o.a. woningbouw, aanbouw, garage (prefab leverbaar)

funderingsherstel, utiliteitsbouw

Grote Tocht 38 1507 CG Zaandam
075 - 615 99 84
075 - 621 99 76
info@rollenberg.nl
www.rollenberg.nl

De Prins
Hotel Café Restaurant

We zijn weer open!

U mag weer bij ons dineren van woensdag t/m zondag.

Wij zijn geopend vanaf 16:00 uur.

Tevens is het nog steeds mogelijk om gerechten bij ons af te halen.

Wij hopen u graag snel te mogen verwelkomen.

Op onze website kunt u alle informatie vinden: www.deprins-westzaan.nl

Of u kunt ons telefonisch contacten op 075-6281972.

Kerkbuurt 31, 1551 AB Westzaan, Tel. 075-6281972 • Fax 075-6289136
www.deprins-westzaan.nl • info@deprins-westzaan.nl

BAKKERIJ VERHAGEN

Kerkbuurt 64, 1551AE Westzaan
Tel. 075-6284041 / 06-43096176

Diverse soorten brood, banket, hartige broodjes & tosti's.

*Bij ons kunt u bij mooi weer op ons terras genieten van een lekker kopje **koffie** met **gebak**.*

Maandag 08.00 – 15.00
Dinsdag t/m zaterdag 08.00 – 17.00
Bezorging mogelijk, ook 's avonds.

HEINE KLEDING

Zaanweg 116, 1521 DR Wormerveer
T 075-6281373, www.heine-kleding.nl

Zomerexpositie 'Zonder Haast'

Hedendaags realisme bij Galerie Staphorsius

Galerie Staphorsius in Westzaan organiseert deze zomer de zevende editie van de expositie 'Zonder Haast'. Ook deze keer is galeriehouder Rob Staphorsius op zoek gegaan naar nieuw werk van vermaarde nationale en internationale kunstenaars. Het resultaat is een gevarieerde collectie van zeer fijn en realistisch gemaakte schilderijen en ook werk in een lossere impressionistische stijl, waarbij echter de zichtbare werkelijkheid niet uit het oog wordt verloren. Ook worden bronzen en houten beelden aangeboden. Werk van kwaliteit in elke prijsklasse, gemaakt door 18 kunstenaars.

Mark van Crombrugge – Stilleven met champignons.

Eén van de nieuwe gezichten is Lieve Dejonghe (1960) uit Oost-Vlaanderen, die zichzelf ook wel als een onrealistisch-realistische schilder typeert. Haar kennismaking met het werk van de beroemde fijnschilder Henk Helmantel inspireerde haar om zich volledig te richten op het realistisch schilderen. 'Hoe meer je kijkt, hoe groter de wereld wordt', zegt Lieve wanneer het gaat over haar inspiratiebron. Ook is er werk te zien van de Belg Mark van Crombrugge (1954), die zich in de loop der jaren ontwikkelde van reclame-illustrator tot kunstzinnig schilder, en dat nog steeds met hetzelfde oog voor het kleinste detail, maar nu met het toevoegen van een extra dimensie die de uiterlijke schoonheid die hij in zijn schilderijen vastlegt met verve overtreft.

Lieve Dejonghe – Keerpunt 2.

Ook neemt Paul van Ernich (1960) voor het eerst deel. Hij specialiseert zich in stillevens en portretten, die hij op moderne wijze interpreteert maar volgens de gelaagde olieverftechniek van de oude meesters met veel geduld opbouwt. Enige jaren geleden nam Van Ernich deel aan het televisieprogramma 'Sterren op het doek' en won hij met een portret van Ilse de Lange.

De expositie is vrij toegankelijk met ook ruime parkeergelegenheid. Van 19 juni – 18 september.

Geopend: dinsdag t/m zaterdag,
van 9.00 – 17.00 uur.
Kunstgalerie en Lijstenmakerij
Staphorsius, J.J. Allanstraat 287B
075-6143 000
www.staphorsius.nl

Supfun, supverhuur in Westzaan

Wij zijn Dieuwke en Thijs en wonen op J.J. Allanstraat 105, in De Roggebloem. Na een actief vrijgezellenfeestje op de sup is suppen een hobby van ons geworden. Laatst vroeg iemand: wat is een sup? Een nieuwe cryptomunt of zo? Sup staat voor 'stand up paddling'. Je staat op een soort surfboard en je beweegt je voort door het water met een peddel.

We vinden het leuk om mensen kennis te laten maken met suppen in combinatie met de prachtige polder in en om ons mooie dorp Westzaan. Afgelopen winter genoten we op de schaats van de polder en twee weken later deden we dat weer, maar dan op een sup! Dit gevoel willen we delen, juist in deze tijden. Op een sup, omringd door kabbelend water, gun je je (overwerkte) geest even rust. Je kunt natuurlijk in je eentje suppen, maar het is ook een leuke sociale activiteit samen met vrienden, familie of met je team. Bij ons staat plezier voorop!

Suppen

Suppen is een total work-out en leuk om te doen. Vanaf de kant ziet het er misschien lastig uit, maar in de praktijk is suppen best laagdrempelig. Wij verhuren 12 sups voor verschillende niveaus en lichaamsmaten. Je valt niet zomaar in het water. Heb je nooit gesupt? Komt goed. Wij geven een instructie voordat je het water op gaat. Voor wie liever zit op een sup is het mogelijk om bij ons te kajakken met een kajakzitje en bijbehorende peddel.

Sup huren en openingstijden

Via onze website www.supfun.nl kun je reserveren. We verhuren van april t/m september, in het weekend, op woensdag en vrijdag. Met name buiten kantoortijden, omdat we beiden werken. Vooral de avonden bij zonsondergang zijn populaire tijdslots.

Routes

We hebben meer dan 10 routes uitgezet. Deze variëren van 3,5 km tot 11 km (o.a. het ultieme 'rondje Westzaan'!). Voor een gemiddeld rondje ben je circa twee uur onderweg. Een rondje Westzaan is al snel vier uur. Je kunt natuurlijk ook een uurtje suppen als je het eerst even wilt proberen.

Tours

Op aanvraag kunnen wij bij minimaal vier personen een natuurtour of sunset-tour begeleiden. Een absolute aanrader! Thijs vertelt je van alles over de flora en fauna in de polder en de bijbehorende historie. We hopen veel Westzaners te verwelkomen in ons eerste seizoen.

Reserveren?

Kijk op www.supfun.nl
E-mail:
supfunzaanstad@gmail.com.
Facebook: supfun.nl Zaanstad,
Instagram: supfun_Zaanstad

Hepta Audio

Vindingrijk Vakmanschap in Westzaan

Draadloos muziek in uw hele huis

Traditionele audio installaties

Luidsprekers, AV meubels

Audio en B&O reparatie. Openingstijden kijk op **www.hepta.nl**

Horend Goed
luistert beter

Sandra Klokkemeijer

Specialist in
Onopvallende hoortoestellen

Leverancier van
Alle A-merk hoortoestellen
en gehoorbescherming

Verzekerd van
Deskundig en persoonlijk advies

Robert van Spil

Horend Goed | Heiligeweg 15D Krommenie
T. 075 - 20 25 203 | www.horendgoed.nl

MR.BOAT epoxy
Let's stick together!

www.mrboat.nl voor advies en de scherpste prijzen!
Diverse soorten epoxy - glasweefsel - vulmiddelen - kleurstoffen - hulpmiddelen

Verkoop en reparatie
SAENBIKE
tweewielers

www.saenbike.nl
Guisweg 11 - Zaandijk - Telefoon 075-6224485
Di. t/m Za. geopend

Yoga Vibes

Wil je weten welke yoga vorm het beste is voor jou?
Scan de QR-code en vraag het ons.
Zeilenmakersstraat 1C 1551 AA Westzaan www.yoga-vibes.nl

XL lessen
Vinyasa
Nidra
Yin
Hatha
Workshops

LOUWEN HOUTBEWERKING

Toelevering | Kindermeubelen | Strandmeubelen
WIJ ZAGEN, SCHAVEN, CNC-FREZEN EN BOREN, SCHUREN, MONTEREN... HOUT EN PLAAT OP MAAT!
Nauerna 38 | 1566 PD Assendelft | T (075) 6871234 | louwenhoutbewerking.nl
Wij leveren aan houthandels en industrie zowel grote als kleine series.

AUTOBEDRIJF
BRAKENHOFF

Uitstekende service en kwaliteit voor een scherpe prijs!

APK - Airco - Onderhoud - Reparaties - Restauratie
In- en Verkoop - Storingen - LPG - Schadeherstel
Banden en velgen - Uitlijnen

Autobedrijf Brakenhoff - Kerkbuurt 55 - 1551 AC Westzaan
Telefoon 075 622 72 62
www.autobedrijfbrakenhoff.nl

HOTTING
elektrotechniek

Sinds 1992 het adres voor een gegarandeerd veilige installatie!

Rechte tocht 9d, 1507 BZ Zaandam
Tel: 075 - 631 23 84
Mob: 06 - 532 31 977
E-mail: r.hotting@hottingelektrotechniek.nl
Internet: **www.hottingelektrotechniek.nl**
Lid van
UNETO VNI

Timmerbedrijf de Watertoren

- Kasten
- Buitenkeukens
- (Tuin)meubelen
- Bedstee
- Kastinrichting
- Houtherstel
- Woningonderhoud
- Overkapping

Zet thermografisch onderzoek in voor:
- zonnepaneel inspectie
- energieverlies gebouw
- vloerverwarming inspectie

www.warmteinbeeld.nl | info@warmteinbeeld.nl | 06 19 38 60 69

SPORTIFY KIDS

Wij verzorgen de buitenschoolse opvang voor kinderen van 4 t/m 12 jaar. Bij **Sportify Kids** vinden wij het belangrijk dat elk kind zich optimaal kan ontwikkelen. De samenwerking van pedagogische medewerkers en sportinstructeurs zorgen voor sport en spel, creatieve en muzikale activiteiten.

Sport | Creativiteit | Muziek | Vrije tijd

Sportify Kids Westzaan - Zuideinde 150 - 1551 EM - 06 15676834 - 088 2011608 - Email : locatiewestzaan@sportifykids.nl

NATUUR IN EN OM WESTZAAN - FRED EERENBERG

De spreeuw is een echte imitator

Net als je wat eenvoudige, algemene vogelgeluiden denkt te kunnen onderscheiden, dan word je feilloos op het verkeerde been gezet door de spreeuw (*Sturnus vulgaris)*. Een meester-imitator is deze fijn gespikkelde vogel. Van een echte vogelzangdeskundige, Joost van Bruggen van Sovon, heb ik het volgende gehoord: 'Ik kwam erachter dat een spreeuw in een minuut tijd zeker elf verschillende soorten vogels kan nadoen. Ook het gemiauw van een kat of een blaffende hond doet de spreeuw na. En zelfs het geluid van een autoalarm kan feilloos geïmiteerd worden.' Vogels hebben geen stembanden zoals de mens, maar een syrinx waarmee ze meerdere geluiden kunnen nadoen. Misschien ziet de spreeuw er op het eerste gezicht wat saai uit, maar als je hem van dichtbij bekijkt, valt zijn prachtige verenkleed op. Iedereen herkent de spreeuw: iets kleiner dan de merel, zwarte veren met een paarsgroene glans. 's Winters hebben de mannetjes lichtgekleurde spikkels over het hele lichaam. Ze hebben een gele, spitse snavel in de zomer en donkergrijze tot zwarte snavel in de winter. Ze wandelen door het gras op zoek naar voedsel, terwijl merels 'hoppen'.

Spreeuwen. Foto Gerda Bekker-Visser.

Spreeuwenliefde

Spreeuwen zijn niet schuw en passen zich in onze tuinen makkelijk aan. Vaak zoeken spreeuwen elkaar op tijdens de broedperiode, waardoor kleine groepjes ontstaan. Je kunrt ze zien scharrelen over grasland, zoekend naar voedsel vooral naar insecten Ze nestelen in loofbomen, geen dennenbomen. Het zijn van nature echte holenbroeders. Ze kiezen vaak voor kieren in gebouwen. In de buurt van mensen kiezen ze ook wel eens voor 'spreeuwenpotten, dit zijn nestkastjes van aardewerk. De aardewerkcollectie van Stichting Bodemvondsten Westzaan Kok-Voogt in de Grote Kerk gebruikt nog steeds een dergelijke spreeuwenpot, maar dan voor het innen van financiële donaties.

Geen emancipatie

Spreeuwen zijn niet erg geëmancipeerd. De taken in het huishouden zijn strikt verdeeld: het mannetje bouwt het nest, het vrouwtje broedt de eieren uit. Een spreeuwenkoppel heeft vaak twee legsels in één jaar, in de periode van april tot nu in juni. Telkens worden 3 tot 5 eieren uitgebroed, die na 12 dagen uitkomen. De jongen worden echter wel door beide ouders grootgebracht. Na ongeveer drie weken vliegen ze uit, maar ze kunnen nog een dag of vijf rekenen op 'hotel mama en papa' voor voedsel.

Wat eten ze en waar blijven ze?

Met z'n lange, spitse snavel gaat de spreeuw in de bodem op zoek naar emelten, larven van bijvoorbeeld de langpootmug of andere insectenlarven en wormen. In het najaar en in de winter, als er weinig insecten zijn, leven ze van fruit, vogelkers, appels of druiven. Na het broedseizoen trekken onze spreeuwen wat meer naar het zuiden. Maar hun plaats wordt ingenomen door nog veel meer spreeuwen, die bij ons komen overwinteren. Het is een echte trekvogel, maar door hun migratie denk je dat de spreeuwen het hele jaar hier vertoeven. Ze komen uit Midden- en Noordoost-Europa naar ons toe. Ze verzamelen zich met wel tienduizenden tegelijk op slaapplaatsen, waar ze voor het slapengaan een adembenemend luchtballet uitvoeren. Plots 'vallen' de spreeuwen neer, waarna ze dan de nacht ingaan. Elk najaar zie je deze zwermen langskomen. Een spectaculair schouwspel.

Spreeuwenpot. Foto Fred Eerenberg.

Delicatessen

Vroeger stonden spreeuwen bekend als delicatesse en werden ze als jongen 'geoogst' uit spreeuwenpotten (zie plaatje). Gelukkig werd in 1972 de spreeuwenvangst verboden, al ging de jacht helaas nog jarenlang illegaal voort.

Juf Hanneke neemt afscheid

Juf Hanneke Huisman van Wij-land gaat met pensioen. Ruim 20 jaar geleden was er eens een juf die met haar gezin in de Zaanstreek kwam wonen. Tijdens een van de verkennende fietstochten reden ze door Westzaan. Daar zag die juf een lommerrijk plein met een boombank. Ze zei tegen haar man: Op die school wil ik wel werken! Op 1 augustus 2000 was het zover: er kwam een vacature in de kleutergroep van basisschool De Rank. Nu heet de school Wij-land.

Hanneke: 'Vele jaren werkte ik daar met plezier in de kleutergroepen en ook een aantal jaren in groep 3 en 4. Op het ogenblik zijn we bijvoorbeeld druk in de weer met het thema 'piraten'. We hebben een verkleedfeestje gehad, we deden spelletjes zoals dekzwabberen, lopen met je houten been, van botjes (zoute sticks) een mooi figuur leggen, een schatkaart tekenen en nog veel meer. Dat is het leuke aan werken in de kleutergroep: de kinderen doen enthousiast mee met het thema en ondertussen leren ze spelenderwijs een heleboel op het gebied van taal en voorbereidend rekenen. Hierna nog één thema te gaan: 'de dierentuin' en dan ga ik op 9 juli aanstaande met pensioen. Na 47 jaar zit het juffenleven erop. Er is veel gebeurd en veranderd in al die onderwijsjaren. Wat hetzelfde bleef waren de kinderen: lieve, schattige, ondeugende, verlegen, brutale, sociale, ontroerende, ontwapenende, stoute, kat-uit-de-boom-kijk-kinderen, eropaf-kinderen, stoere en dappere kinderen. En niet te vergeten, al die gezellige collega's. We hebben veel lief en leed gedeeld. Ik ben blij dat ik de mooiste baan van mijn leven heb gehad!'

En nu dan, wat gaat de juf doen na dat schoolleven? 'Emigreren' naar Zuid-Limburg! Geboren in Workum, getogen in Apeldoorn, in Amersfoort de eerste baan als juf, daarna via Arnhem en Zwanenburg in Westzaan terechtgekomen. En nu verhuizen naar het zuiden des lands! 'We gaan daar genieten van het mooie landschap, lekker wandelen en fietsen, klungelen in de tuin, het nieuwe huis inrichten en .. op vakantie buiten het seizoen!'

We willen haar natuurlijk niet zo maar laten gaan. Als het weer het toelaat en met inachtneming van de regels m.b.t. corona, nodigen we iedereen die juf Hanneke gedag wil zeggen uit op dinsdag 6 juli tussen 14.00 en 15.30 uur op het schoolplein. We hopen dat het weer meewerkt en we haar een zonnig afscheid kunnen geven!

team Wij-land

BOUWBEDRIJF
WERKHOVEN
Bouwt verder

Dé BouwGarant bouwpartner van particulieren en ondernemers, gevestigd aan het Rak 145 in Westzaan.

www.bouwbedrijfwerkhoven.nl

ly risch
// van reclame

Grafisch ontwerp van logo's, huisstijlen, flyers, advertenties, website banners, geboortekaartjes en brochures.

Lydia de Vries
06-13054903
info@ly-risch.nl
www.ly-risch.nl

tom tandheelkunde mondzorg

Op zoek naar een nieuwe tandarts?

U bent welkom bij de tandarts voor de Zaanstreek.

Inschrijven kan op
tandarts-tom.nl of bel
075 - 615 90 50

Langeweide 168, 1507NH, Zaandam
info@tandarts-tom.nl

tom

Fitcircuit

Een complete training in slechts 30 minuten!

Openingstijden: maandag t/m vrijdag 8:45 - 12:00 uur (Gesloten met reguliere schoolvakanties)
Maandkaart 1x per week 27,50 euro Maandkaart onbeperkt 40 euro 10-rittenkaart 72,50 euro
Dorpshuis 'De Kwaker', J.J. Allanstraat 127 Westzaan tel. 0625524913 www.fitcircuit.nl

HAVENHOUT Zaanstad
Drijvende Steigers BV

- Drijvende terrassen
- Kanosteigers
- Roeisteigers

www.havenhout.nl
Kanaalweg 5 A, 1566 NA Assendelft, 075-6351695

Yoga Westzaan
J.J. Allanstraat 127

Hatha Yoga Easy op maandag van 18.45 tot 19.45
Yin Yang Yoga op donderdag van 9.00 tot 10.00 en 18.45 tot 19.45
Hatha Yoga op maandag en donderdag van 20.00 tot 21.30

Voor meer informatie:
www.yogawestzaan.nl
Of bel Evelien Hooning 0641114706

Wil je naailes? Of een creatieve workshop volgen? Of geven?
Het kan allemaal in Westzaan in
HET ZELFMAAKHUIS
Kijk op www.hetzelfmaakhuis.nl voor het aanbod.
Hartelijke groet van Tineke.

jongwijs
Westzaan

DE SOEPFIETS | Heb je de Jongwijs soep-en-broodfiets al zien rijden? Elke zaterdag delen we door heel Westzaan een ambachtelijke soepmaaltijd uit, met vers brood van banketbakker Bas. Zin in? Reserveer dan de jouwe voor deze zaterdag op www.jongwijs.nl.

JONGWIJS | Midden in Westzaan open we in een eeuwenoud Rijksmonument een lunchroom, bakkerij, bed&breakfast en picknicktuin. Later dit jaar gaan de deuren open, maar nu organiseren we in de prachtige tuin al allerlei smakelijke activiteiten. Bekijk het programma op www.jongwijs.nl of op FB/Insta (@JongwijsWestzaan).

Onderwerpen uit de Westzaanse geschiedenis

Verkeersdoorbraken

door WILLEM TIP/deel 57
beeld: Digitale Beeldbank

Over het Noordzeekanaal tussen Zaandam en Amsterdam voeren sinds de oorlog weer drie ponten. In 1953 kwam er een vierde pont bij, een grote rivierpont die ooit dienst gedaan had op de Donau. Ook met de 'Donaupont' erbij was de oeververbinding echter volstrekt niet opgewassen tegen de groeiende stroom auto's. Wie naar Amsterdam of terug naar de Zaan wilde, moest aanschuiven en de tijd nemen.

Het dagelijkse wachten gaf de Zaankanters alle aanleiding om toe te werken naar een eigen 'Zaanse' tunnel. Dat ging niet vanzelf. Amsterdam had haar eigen plannen. De moderne tijd eiste dat de historische binnenstad op een doeltreffende wijze werd ontsloten. Het autoverkeer moest daarbij ruim baan krijgen. Een nieuwe Amsterdamse tunnel onder het IJ zou daarbij helpen. Uiteindelijk werden zowel de 'Zaanse' Coentunnel als de Amsterdamse IJtunnel gebouwd, kort na elkaar. De Coentunnel in 1965, de IJtunnel in 1968.

De Coentunnel vlak na de aanleg.

Doorbraken

Op Amsterdams erf vond de IJtunnel haar vervolg in een stevige verkeersdoorbraak. Langs de verbrede Weesperstraat en Wibautstraat verschenen moderne kantoren met veel glas en beton. De Amsterdamse metro, waarvoor verderop delen van de Nieuwmarktbuurt werden gesloopt (1975), verbond de kantorenwijk met het Centraal Station. Een modern stadscentrum van formaat tekende zich af.

In Zaandam naderde ook de tijd van de verkeersdoorbraken. Oostelijk van het centrum schreed de nieuwe Coentunnelweg gestadig voort. Op gezette afstanden kwamen er aftakkingen. In het zuiden verscheen eerst een afslag over de Thorbeckeweg. Die lag nog buiten de bebouwing. De eerste echte stadsdoorbraak naar het westen liep over de Beatrixbrug (1958) en de Gedempte Gracht. Een derde Zaandamse aftakking verbond de Coentunnelweg met de Provincialeweg in het westen. Deze aftakking diende bovendien een hoger doel. Ze zou later aansluiting geven op een autosnelweg naar Beverwijk.

Koog in tweeën

De Coentunnelweg zelf zorgde voor de meest opvallende doorbraak. Dwars door de historische kern van Koog aan de Zaan kwam een hoog betonnen viaduct, voorzien van op- en afritten. Het schilderachtige Koger gemeentehuis kwam te liggen aan de ene kant van de bouwmassa, de zeventiende-eeuwse Kogerkerk aan de andere kant. Het sierlijke kerktorentje was vanaf de snelweg nog juist te zien.

De A8 in Koog aan de Zaan.

De Koger bestuurders schikten zich in de doorsnijding. Als vergoeding kreeg Koog aan de Zaan een nieuwe woonwijk toegewezen in het Westzijderveld, het latere Westerkoog. Ook wonen en verkeer konden worden afgewogen.

De donkere ruimte onder het viaduct bleef vervolgens nog jarenlang een somber en onherbergzaam oord. 's Avonds stonden er auto's met harde muziek. Jongeren verzamelden zich eromheen. Pas bij het begin van de nieuwe eeuw zou men een bestemming vinden voor een deel van de galmende ruimte. Het grauwe beton werd met oranje verf overgeschilderd. Er verschenen winkels. De auto's en de muziek schoven op, naar een ander deel van de gewelven.

Aanleg van de A8 bij de Middel.

De Middel in tweeën

Westzaan kreeg ook zijn deel. Ten behoeve van de A8 werden eeuwenoude waterlopen afgedamd. In de Middel verdwenen huizen onder de slopershamer. Bomen werden gekapt, juist op de plek waar ze vanouds het meest aanwezig waren. Ouderen dachten na afloop met weemoed terug aan het 'laantje'. De kunstenaar Willem Jansen had het nog vereeuwigd op een schilderij.

Bij de Nauernasche Vaart verschenen ruim bemeten op- en afritten. Op andere plaatsen liepen asfaltwegen en viaducten zichtbaar vooruit op de toekomst. Die toekomst was intussen steeds duidelijker geopenbaard in plannen en tekeningen. De Zaanstreek werd een grootstedelijk gebied, nauw aangesloten bij Amsterdam. Naast de Coentunnelweg had men nog drie andere snelwegen naar het zuiden in gedachten. Een Hemautotunnelweg door het Westzijderveld, een Nauernaschetunnelweg door het Reefgebied en tenslotte een nieuwe weg met een tunnel bij Beverwijk. Deze Wijkertunnel was de enige die later ook werkelijk werd aangelegd (1996).

De Coentunnel in 1973

Wonen, werken, verkeer, recreatie

De gedachten over moderne stedenbouw uit de jaren dertig bleven bij alle plannen leidend. Ze waren overzichtelijk en leenden zich voor een uitwerking op de tekentafel. Bovendien was het denken in bouwmassa's economisch aantrekkelijk. Flatgebouwen konden snel worden ontworpen en neergezet. Het werken in 'bouwstromen' was het enig aanvaardbare antwoord op de woningnood. Nieuwe wijken waren strak en overzichtelijk. Ruime autowegen, gescheiden voet- en fietspaden. Geen of weinig kans op ongelukken. Modern uitgeruste winkelcentra zouden de consument helpen bij een snelle keus. In de 'plint', op de begane grond van de woonflats kon hij terecht voor zijn dagelijkse levensbehoeften. Bij voorkeur sprak men over 'non-food' en 'food'. Alles overzichtelijk gerangschikt. Winkelen zonder tijdverlies.

Glasatelier De Glazen Pauw
Vervaardigen en renoveren van glas in lood
Brandschilderen
Monumentenglas
Verkoop van materialen / sieraden
Fusen
Zaanweg 60
1521 DM Wormerveer
075 6873896 / 06 51149285
Email: info@deglazenpauw.nl
www.deglazenpauw.nl

Bloemsierkunst in het van Westzaan
het adres voor:
* Bruidswerk
* Rouwbloemwerk
* Grafbeplanting
Hans, Leonne en Bozenka ALBERS
J.J. Allanstraat 335 - Tel. 6173656

HOUSE OF NAILS
Je ziet het verschil!
• Gespecialiseerd in Gel- en Acrylnagels
• Manicure
• Gellak (ook op teennagels)
• Probleemnagels
• Privéles nagelstyling en verzorging
• Ruim 25 jaar ervaring
t 075-6218688 / m 06-20821806
e house-of-nails@hetnet.nl
Natasja Hoveling, Jacobus van Waertstraat 1, Westzaan

Fiona's
KAPSALON & HAARWERKEN
Klein, maar groot in mogelijkheden!
Lambert meliszstraat 29a,
1551 CT Westzaan
www.fionaskapsalon.nl
info@fionaskapsalon.nl
Kapsalon 075 6210084
Haarwerken 06 24304074

Waar brengen wij u deze keer naartoe?
TravelXL Reisbureau Mukro
Heiligeweg 41
1561 DE Krommenie
Tel. 075-6210107 / 6284261
www.reisbureaumukro.nl

VerKort
• Tuinaanleg
• Vlonders
• Beschoeiing
• Sierbestrating
www.verkort.com
Tel.: 06 – 205 461 79
06 – 250 637 74

Babino kinderopvang
Wilt u vrijblijvend een kijkje komen nemen? Bel dan gerust voor een afspraak!
www.babino.nl • 075 202 03 89

Angel Face Great Hair
Greta 06 26 13 43 67
Angelina 06 24 20 52 18
Facebook Angel-Face & Great Hair

FRED KROKET
uw Westzaans snackwagen
Elke dag geopend van 10.00 uur tot 19.00 uur.
Tel. 06-55 59 12 66
Komt u gezellig langs om te genieten van onze verse Frites uit Zuyd, elke week een ander kroketje van de week, hamburgers en gehaktballen van Saenseballen, Zaanse mayonaise en tal van andere heerlijke snacks?
Locatie: kleine steng Westzaan
(bij het tankstation tov de Zaanse gevangenis)

HORECA GELEGENHEID
HET ZAANSE HOEKJE
De gezelligste huiskamer van de Zaanstreek
- Feesten, partijen, lunches en diner
- Diverse gerechten buiten de kaart!
- Gratis eigen parkeergelegenheid.
- 7 dagen per week geopend!
De Watering 1, 1503 VR Zaandam (t.o. flat de Noordwachter)
telefoon 075-61 44 215 / 06-55 78 67 73

Bloemen, planten en woonaccessoires
www.flowersbymonica.nl
FlowersbyMonica
exclusief voor iedereen
Kerkbuurt 68a Westzaan
tel: 075 - 621 74 76

DE DAG VAN WESTZAAN

Groot feest als het meezit

De eerste fysieke vergadering. Voordat je het weet is het alweer tijd om een update te geven over de organisatie van De Dag van Westzaan. En eigenlijk is er nog steeds niet veel duidelijk over wat we allemaal gaan doen of welke regels we nog moeten hanteren. Wel weten we zeker dat het een stuk minder regels zullen zijn dan we hadden verwacht, dus daar worden wij als organisatie heel blij van! Als het meezit wordt het op 11 september een groot feest in het dorp met geen of heel weinig coronaregels! Wel houden we in ieder geval rekening met een anderhalvemetersamenleving, hoe en wat verder willen we graag met alle deelnemers bespreken.

Jawel, na anderhalf jaar niks te kunnen en mogen, mogen we elkaar eindelijk weer live in het gezicht kijken! Omdat de versoepelingen het toelaten willen we graag de enthousiaste ideeën in een vergadering met elkaar delen én uitwerken om er op 11 september een mooie dag van te maken. Dus op woensdagavond 30 juni is er weer een kans voor iedereen om weer van zich te laten horen in dorpshuis De Kwaker. Dan zal namelijk de eerste fysieke vergadering voor De Dag van Westzaan plaatsvinden!

De vergadering zal om 20.00 uur beginnen. Geef je van te voren wel even op. In verband met de afstand die gehouden zal moeten worden, moeten we rekening houden met hoeveel personen we in de ruimte kunnen verblijven. Geef bij het opgeven dan ook duidelijk aan met hoeveel personen je komt. In de vergadering zal ook uitleg gegeven worden over het gebruik van Facebook en Instagram. Denk hierbij aan het delen van berichten en het gebruiken van hashtags. Dit doen we zodat iedere deelnemer zo goed mogelijk zijn of haar activiteit online kan gaan delen.

Opgeven voor de vergadering of als deelnemer op 11 september zelf kan allemaal via ddvwikdoemee@gmail.com. Als je vanwege corona nog niet fysiek aanwezig wilt zijn begrijpen we dat en horen we dat graag. Dan gaat de organisatie kijken of er naast de fysieke vergadering ook een online-vergadering opgestart kan worden. Voor meer updates volg ons vooral op Facebook (De Dag van Westzaan) en Instagram (dedagvanwestzaan).

Dewi Fraij,
namens de organisatie van De Dag van Westzaan

Sponsor een AED en red levens

KONINKLIJKE EHBO NED. VERENIGING

In De Wessaner van oktober 2020 heeft een oproep gestaan tot sponsoring van een AED. De oproep heeft niet het resultaat gegeven waarop was gehoopt. Er is tot nog toe 660 euro binnengekomen. De kosten van één AED met afsluitbare buitenkast en een 5-jarig service- en onderhoudscontract zijn 3113,50 euro. De actie loopt wel gewoon door via rekeningnummer NL36 RABO 0370 1606 22 ten name van EHBO Vereniging Westzaan ovv gift AED algemeen of met de vermelding van welk gebied.

Eén van de vijf gebieden die nodig voorzien moeten worden van een AED is de Middel. Om verder de 6 minutendekking te kunnen garanderen, ook de omgeving Vaartdijk, Stichting Lettergieten Kerkbuurt - De Kwaker, De Kwaker - Houtman en eventueel de Overtoom. Bij onvoldoende saldo zal ter zijner tijd beslist worden waaraan dit besteed wordt of dat het geretourneerd wordt. Bij Houtman op het Zuideinde is de tweedehands geschonken AED, verouderd en afgekeurd. Per oktober moet deze vervangen zijn. Zo niet, dan vervalt deze dus!
AED: van levensbelang.

EHBO-vereniging Westzaan,
B. Berends 06-2761 8224

Platform Zaanse Veenweidegebieden biedt Visie Polder Westzaan aan

Op woensdag 26 mei werd een belangrijk visierapport overhandigd aan wethouder milieu Wessel Breunesse op pelmolen Het Prinsenhof. De OBW , Vereniging tot Ongeschonden Behoud Westzijderveld, Vogelbeschermingswacht Zaanstreek en andere belanghebbenden hebben hun gezamenlijke visie op het landschapsbeheer in de Polder Westzaan in dit rapport neergelegd.

Het rapport is samengesteld door een commissie bestaande uit Jan Heijnk (voormalig ecoloog van Zaanstad), Piet Hazelebach (voorzitter OBW), Rob Koeman (Vogelbeschermingswacht Zaanstreek), Hans Boerma (Natuur & Milieu), Willem Rol (Stichting Krommieër Woudpolder) en Ron Sman (voormalig voorzitter Kalverpolder). Piet Hazelenbach en Ron Sman hielden een korte inleiding voorafgaand aan de overhandiging. Wethouder Wessel Breunesse ging in zijn dankwoordje in op het ingewikkelde proces van landschapsbeheer. Het is een proces waarin alle betrokkenen, van waterschap en agrariërs tot Staatsbosbeheer en de Zaanse vrijwilligersorganisaties, betrokken moeten worden. In dit proces is het essentieel om te komen tot een voldragen, uitgewerkt gebiedsplan met een duurzaam karakter. Het Gebiedsplan Polder Westzaan zal een belangrijke pilot zijn voor de aanpak in ook andere veenweidegebieden in Laag-Holland.

Tot slot werd geproost met een glaasje molenbitter op het succes van het komende proces.
Fotograaf en vrijwilliger van OBW Fred Eerenberg en molenaar Bart Nieuwenhuijs werden tot slot bedankt voor hun hulp.

Van links naar rechts: wethouder milieu Wessel Breunesse, Rob Koeman van Vogelbeschermingswacht Zaanstreek, Ron Sman, oud-voorzitter Kalverpolder en Piet Hazelenbach, voorzitter OBW. Foto Fred Eerenberg.

Simone Dijkman
MAKELAARDIJ

DE NVM MAKELAARS UIT WESTZAAN

Voor aankoop, verkoop en taxatie van uw woning.
Geen intrekkingskosten en geen verborgen kosten.
Zie voor onze tarieven www.simonedijkman.nl of bel 075 7725155 voor een gratis waardebepaling.

Simone Dijkman Makelaardij..... voor duidelijkheid!

Naar welk meubel bent u op zoek?

JACCO BAKKER
meubels en keukens op maat

Meubelatelier Jacco Bakker b.v.
Delta 12
1704 EE Heerhugowaard
072 - 57 15 999
info@jaccobakker.nl

www.jaccobakker.nl

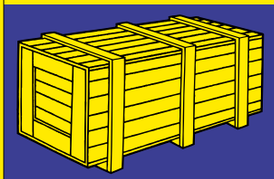

Kistenfabriek de Boer b.v.
Industriële verpakkingen

- Industriële verpakkingen
- Kisten/Pallets/Skids
- Verpakken
- Container stuwing
- Export packing
- Weg, Lucht en Zeevracht
- Diensten

Penningweg 88, 1507 DH Zaandam
Telefoon 075 617 06 05
Fax 075 617 54 96
Internet www.kistenfabriekdeboer.nl
E-mail info@kistenfabriekdeboer.nl

Hypotheken · Verzekeringen · Pensioenen
Sparen & Beleggen · Lenen

Op ons kun je rekenen

www.FinenzoZaanstad.nl
Telefoon: (075) 612 14 17

FINENZO

administratiekantoor **Boekhoudt**

dat zegt genoeg!

M.J.
Boekhoudt

Administratiekantoor Boekhoudt
Postbus 154
1540 AD Koog aan de Zaan
Lijsterbeslaan 2
1544 AW Zaandijk
Tel. 075 - 622 17 11 / 06 53 544 106
Fax 075 - 640 16 30

Gebruikt u verschillende medicijnen?

Met de MEDICATIEROL houdt u het overzicht!

Meer weten? Vraag naar Marja of Corrie.

APOTHEEK Westzijderveld

Molenwerf 9 • 1541 WR Koog aan de Zaan
Telefoon (075) 63 555 11 • www.apotheekwestzijderveld.nl

Venema Westzaan vof

METAALBEWERKING
STAALCONTRUCTIES
MACHINE-BANKWERK

J.J. Allanstraat 384 - 1551 RV Westzaan
T: 075 628 13 50 - E: venemawestzaan@solcon.nl

Autoschade
K. VAN OUDENAREN B.V.

UW SCHADE-SPECIALIST REGELT HET!

Wij regelen de schade voor u bij alle verzekeringsmaatschappijen!

FOCWA

SCHADE GARANT

- Leenauto's beschikbaar
- Reparatie aan ruiten en open daken

Ook voor schade aan de caravan of camper!

Houthavenkade 50 Fax 075-6706123
1506 PD Zaandam info@oudenaren.nl
Tel. 075 - 616 48 85
www.oudenaren.nl

IN DE SCHIJNWERPER

Maartje van den Nieuwboer:
'Ik wil altijd alles vol overgave goed doen'

Maartje van den Nieuwboer (44) woont met haar vriend Ernst de Keizer (53) en hun zoon Sam (17) sinds een half jaar op J.J. Allanstraat 357 C, in het nieuwe buurtje waar voorheen het bedrijf van Eydenberg was gevestigd.

Hoe bevalt het wonen in Westzaan?

Echt heel leuk. Ik hou van het groene en de mensen zeggen elkaar gedag. Voor Sam is het een beetje lastig. Hij heeft hier nog niet echt een connectie. Zijn school, hij zit op het gymnasium, is in Velsen-Zuid. Hij gaat daar op zijn scooter heen.

Wat doe je voor werk?

Ik ben eigenaar van restaurant Verrassing aan de Zaan op Westzijde 82 in Zaandam. Een verborgen plekje. Het terras ligt aan de Zaan en het zit aan kerk De Vermaning vast, waardoor je niet verwacht dat daar een restaurant zit. Voorheen was dat de Vertoeving. Om de week houden ze nog steeds een dienst en dan schenk ik daarna koffie. Heel dankbaar om te doen. Een paar jaar geleden was het nog een Italiaans restaurant en ik werkte daar. Vorig jaar februari deed zich de gelegenheid voor dat ik het over kon nemen. Ernst zei meteen: 'Moet je doen.' 16 juni ging ik open en vier maanden later waren we weer dicht. Maar zo heerlijk dat we nu weer zijn begonnen!

Wat doet je partner?

Ernst is directeur inkoop bij Buffalo Sport- en Spelartikelen. Wereldwijd handelen ze in spullen als darts, biljarts, tafeltennistafels, trampolines, fitness, noem maar op. Hij levert ook aan Bol en Wehkamp. Normaliter reist hij dus ook veel.

Waar heeft je wieg gestaan?

Ik ben geboren in Laren, maar toen ik twee was zijn we in Westerkoog gaan wonen. Mijn vader had restaurant De Silveren Spiegel bij de Koepelkerk in Amsterdam. Vanaf mijn twaalfde liep ik daar al terrassen. Dat kon toen nog. Als ik 'pap' tegen hem zei vonden de mensen dat helemaal leuk. Op mijn zestiende vroeg hij of ik het over wilde nemen, maar ik zei 'Ja, doei! Ik wil niet iedere avond moeten werken. Ik wil lekker met vrienden uitgaan.' Maar uiteindelijk blijft horeca trekken. Het zit toch in je bloed. Mijn vader is vinoloog en adviseert mij nu met de wijnkeuze.

Ben je in de horeca blijven werken?

Nee. Ik wilde snel geld verdienen. Ik had misschien wel naar het vwo gekund, maar ging bewust naar de Groen van Prinsterer-mavo om kapster te worden. Dat werd Soko Kappers tegenover de Bullekerk. 's Avonds kon ik mooi bijklussen en ging ik veel uit. Ik hoefde bijna niet te koken, want ik at bij mijn klantjes, die ik stiekem thuis knipte. Ja, echt achterlijk, hoor. Maar zo ging dat. Op mijn achttiende kon ik op het Kalf in de vrije sector een woning huren. Toen ik eenentwintig was wilde ik mijn motorrijbewijs halen en deed dat bij Rijschool Tom de Keizer.

'Superleuk dat we weer van start zijn gegaan'

En zo heb je Ernst leren kennen.

Ja. Tom zei: 'Ik heb nog een leuke broer voor je.' Ik zei: 'Laat maar', maar toen ik hem zag was het meteen een heel ander verhaal. Tijdens het EK Voetbal zijn we met een grote groep bij de Griek gaan eten. Van de zenuwen verslikte ik me in de ouzo en dat werd de hele avond één grote hoestpartij. Ernst had geen relatie, want hij reisde alleen maar. Er was van beide kanten meteen een klik en het is nooit meer uitgegaan. We gaan al twintig jaar met elkaar. We zijn samen aan de George Gershwinstraat op Rooswijk gaan wonen. Ik was hoogzwanger en werkte in de Bijenkorf toen we bij toeval zagen dat er op de Hendrik Andriessenstraat een woning te koop stond. Daar dichtbij was een stukje grond. Samen met andere buren heb ik een stichting opgericht om daar overbodige dieren op te vangen. Toen Sam geboren werd ben ik gestopt met werken. Een bewuste keuze. Ik werd een echte huisvrouw, zeg maar. Ik hoefde niet te werken, want Ernst verdiende genoeg. Ik heb daar nooit spijt van gehad. Tot twee jaar geleden heb ik wel altijd veel vrijwilligerswerk gedaan. Van de dertien jaar dat ik deel uitmaakte van de ploeg bij manege de Blijde Ruiters heb ik de laatste zes jaar een bestuursfunctie gehad. 1 juni ben ik daar met pijn in mijn hart weggegaan. Het was niet meer te combineren met mijn huidige werk.

Hoe ben je bij de Blijde Ruiters terechtgekomen?

Ik heb iets met dieren. Mijn opa en oma Russelman hadden een boerderij op het Stuurmanspad in Zaandam. Misschien heb ik ook wel een beperking hoor, maar ik ging bij de Blije Ruiters 'gewoon' paardrijden. Ze zitten aan het Kuilpad, bij Dierenzorg. Vlak voor de oplevering werden de ruiten ingegooid. Allemaal glas in de bak. Echt een drama. Ik heb SBS6 gebeld of zij daar een item over wilden maken. Zaanse bedrijven hebben ons geholpen en zo ben ik het bestuur ingerold. Ik ben altijd heel betrokken. Ik wil altijd alles vol overgave goed doen. Verbeteren, verbinden. Vorige maand was hier een koe het slootje over gegaan, en heb Tom Thomas gevraagd van wie die was. Dat moet ik allemaal nog ondervinden. Toen ze hem kwamen redden is hij zelf terug gezwommen. Daar geniet ik van. We hebben nu alleen nog een oude hond, Boris.

Hoe was de coronatijd voor jullie?

We zijn in die tussentijd dus verhuisd en daar heb ik het heel druk mee gehad. Het bedrijf van Ernst zit naast De Bunker in Osdorp. Hij heeft daar gewoon doorgewerkt. Steeds als er een rechtszaak is moet hij zich dus legitimeren. Er werd zoveel online besteld dat ik op een gegeven moment ook maar pakjes ben gaan inpakken. Trouwens, afgelopen maart heb ik heel erg corona gehad. Ik heb mezelf twee weken opgesloten in een slaapkamer, met eten voor mijn deur. Nou was ik zo ziek als een hond, dus ik wilde verder ook niks. Ik heb geen idee van wie ik het heb gekregen, want ik liet de boodschappen thuisbezorgen, zag niemand en kwam nergens. Gelukkig had ik mijn reuk en smaak nog, maar mijn conditie moest ik echt weer opbouwen. Ernst en Sam hebben het niet gehad.

Wat vind je belangrijk in het leven?

Boven alles je gezondheid. Je kunt alles van de wereld hebben of in een gouden paleis wonen, je gezondheid is echt het allerbelangrijkste. Daarnaast denk ik: lief zijn voor elkaar, elkaar helpen. Wat me nu te binnen schiet: in het verkeer verleen ik wel eens voorrang, terwijl dat niet echt hoeft. Maar dan denk ik… ja, dan los je misschien toch iets op. Dus mensen helpen, er voor elkaar zijn, zoiets.

Marijke van der Pol

Praten over geld

Dat helpt jou & de mensen om je heen

Wat je situatie ook is, Rabobank gelooft dat een financieel gezonder leven begint met praten over geld. Het kan voor inzicht zorgen en meer duidelijkheid. Waardoor je betere plannen maakt. Voor nu én later. Maar praten over geld is nog niet voor iedereen even makkelijk. Daarom stimuleren we zulke gesprekken met familie en vrienden. Of natuurlijk met ons.

Bekijk hoe op rabobank.nl/pratenovergeld

de coöperatieve **Rabobank**

't PANNEKOEKSCHIP

Voor al uw festen en partijen tot 90 personen, de hele boot voor uw gasten.
Ook voor vlees- & vis gerechten.

Zaanweg 51B
1521 DL Wormerveer
Telefoon 075 - 621 98 02

JAN BUMA

schilderwerken

voor al uw schilderwerk
BINNEN EN BUITEN

Jan Buma schilderwerken

Weiver 15
1551 SC Westzaan

Telefoon: 075 - 621 48 88
Mobiel: 06 - 14 41 85 14

autoprins

APK, onderhoud & reparatie van alle merken

Gratis haal- en brengservice/vervangend vervoer

Kleine Tocht 37 1507 CA Zaandam
075 616 07 66 www.autoprins.nl

BOVAG

Volendammer Vishandel
Buijs

Elke vrijdag van 8.00 tot 13.00 uur in Westzaan (op de stoep in de kerkbuurt).

Bakker Motors

Penningweg 90
1507 DH Zaandam
Tel. 075 - 6162191
Fax 075 - 616 94 90

LID BOVAG TWEEWIELERBEDRIJVEN

Officieel dealer: HONDA - SUZUKI

TRANSPORT VOOR DE GROND-, WEG- EN WATERBOUW

Al 3 generaties lang rijden wij betrouwbaar en vakkundig naar de door u opgegeven bestemming

Crok Transport B.V.
Overtoom 79
1551 PE Westzaan
Mobiel: 06-53688904
info@croktransport.nl
www.croktransport.nl

Lieve mensen, we krijgen weer een beetje lucht. Terrasje pakken is weer mogelijk en er gaan steeds meer zaken en evenementen open. Heerlijk! Ik blijf nog wel erg voorzichtig. Ze hebben wel beide vaccins in mijn arm gespoten, maar toch! Na zoveel tijd is terug naar normaal ook wel weer lastig. Gek genoeg! Ik heb al heel wat weekendjes in het vooruitzicht. Wat kan ik mij er op verheugen en ik ben zeker niet de enige.

Rabarberbeignets

I.p.v. de bekende appelflappen.

Wat hebben we nodig?

- 1 kopje bloem
- 1 kopje plus 1 eetlepel suiker
- 1/2 theelepel zout
- 2 grote eieren, gescheiden
- 1/2 kopje melk
- 1 eetlepel gesmolten boter
- 2 kopjes fijngehakte verse rabarber
- olie om te frituren
- banketbakkerssuiker

Bereiding:

Meng de bloem, 1 kopje suiker en zout in een grote kom. Klop de eidooiers, melk en boter in een kleine kom. Voeg geleidelijk toe aan droge ingrediënten, roer tot een gladde massa. Voeg de rabarber met de resterende suiker toe. Roer voorzichtig door het beslag. Klop het eiwit in een kleine kom stijf. Spatel dit door het beslag.
Verhit de olie in de frituurpan tot 375 graden. Laat het beslag met eetlepels in de olie vallen. Bak een paar tegelijk, draai ze met een schuimspaan tot ze goudbruin zijn. Giet af en leg ze op een stukje papieren keukenrol. Bestrooi met banketbakkerssuiker. Serveer warm.

Weetje:

Een beignet komt van het Middelfranse woord voor 'buil. Het is een van oorsprong Frans gerecht gemaakt van gefrituurd beslag en daarna dikwijls bestrooid met suiker. Daarnaast kan een beignet gevuld zijn met ingrediënten als fruit, aardappel, paddenstoelen of vlees. In Frankrijk bestaan er vele varianten van beignets. Beignets zijn ook verwant aan de Berlijnse bol, de Italiaanse zeppole en de Poolse pączki.

Eet smakelijk. Voor nou en naggeris!

Babino kinderopvang

Moederdag

De peuters hebben druk geknutseld want in de meivakantie was het moederdag en koningsdag. Ze hebben een kroon en een vlag gemaakt voor de koning. Voor alle lieve moeders hebben ze ook geknutseld. Die kregen een zelfgemaakt theekopje cadeau. Wij hopen dat de moeders er blij mee zijn.
Nu zijn we bezig met het thema muziek. Wij zingen, dansen en luisteren liedjes. Wij hebben met verf afdrukken gemaakt op een piano. Tijdens het plakken van de xylofoon mochten de kinderen zelf strookjes uitkiezen. Hierdoor kunnen ze de kleuren oefenen en de verschillende groottes van de stroken.
Ook bespelen wij regelmatig de muziekinstrumenten. Omdat het zonnetje weer meer gaat schijnen zijn we weer vaker buiten met de peuters. Ze spelen dan in de zandbak en fietsen heel snel over het plein.

Peuteropvang Westzaan

De moeders kregen een door de peuters gemaakt theekopje.

WKV Roda bouwt aan de toekomst

In de bijzondere tijden waarin we leven heeft de korfbalclub beleidsmatig niet stilgezeten. Ondanks het lastige sportjaar is onze Kangoeroeclub (jongste jeugd) wederom gegroeid. Dit heeft eraan bijgedragen dat Roda de coronacrisis uitkomt met twee extra jeugdteams ten opzichte van het afgelopen seizoen. Een korfbalclub draait, behoudens enkele externe trainers, volledig op vrijwilligers. Het bestuur zet de komende jaren ook in op werving van extra vrijwilligers, zoals ouders van jeugdleden, oud-leden en niet-spelende leden. Het doel is om onder leiding van een vrijwilligerscoördinator het aantal kleine en grote taken zo goed mogelijk te verdelen. Uiteraard alles met het doel om een stabiele en gezonde sportclub te blijven in Westzaan.

Tijdens een goed bezochte online-meeting voor ouders/verzorgers en leden werden er tevens plannen ontvouwd voor een grootscheepse renovatie van het kantinegedeelte van De Kemphaan. Het veld, de kleedkamers en de toiletgroep boven zijn in een goede staat. Wat we als club missen is een spreek- en vergaderruimte, een goede verbinding tussen het veld en de kantine en een eigentijdse sfeer. In de komende periode zet Roda zich in om de financiering met verschillende acties en fondsenwerving voor elkaar te krijgen. De details van onze wensen worden in bijgaande impressie goed weergegeven. Op basis van het beschikbare budget zullen we medio 2022 de plannen definitief maken en van start gaan met onze verbouwing.

namens bestuur WKV Roda, Mythe Smit

Impressie van het gerenoveerde kantinegedeelte.

Adfin Advies
administratie
financiële adviezen

- ✓ Administratieve dienstverlening
- ✓ Personeels- en salarisadministratie
- ✓ Belastingzaken voor bedrijven en particulieren
- ✓ Startersbegeleiding
- ✓ Organisatie- en bedrijfsadviezen
- ✓ Financiële adviezen
- ✓ NU OOK INTERNETBOEKHOUDEN

Adfin Advies Zaanstad B.V. • Zuideinde 205, 1551 EG Westzaan • Tel. 075 - 616 74 87
Fax 075 - 614 38 16 • Mobiel 06 - 51 18 06 52 • Email info@adfinadvies.nl

Bakker & van der Blom
UITVAARTZORG

(075)
612 59 33

Dennis Bakker
Martin van der Blom

Als momenten herinneringen worden ...

Blankenburg 17
1551 AS Westzaan
www.bakkerenvanderblom.nl
info@bakkerenvanderblom.nl

lab 03
architectuur en ruimtelijke vormgeving

Wouter de Haas
J.J. Allanstraat 251, Westzaan
wouter@lab03.nl
06 24703797 www.lab03.nl

Meijer BoomVerzorging

- boomrooierij • boomverzorging
- boomveiligheidscontrole
- bomen en planten
- stobbenfrezen

www. meijerboomverzorging.nl of bel 06-21800308

Joek
Accountant lid van NBA
accountants + adviseurs
Communicatieweg Oost 12
Watertoren, 7e verdieping
Assendelft
tel (075) 642 38 25
mob 06 23 15 97 78
info@joek-aa.nl
www.joek-aa.nl
ervaar onze pluspunten

We gaan weer starten met
DINEREN OP HOOGTE!

Op de volgende data bent u van harte welkom om te genieten van een heerlijk 4 of 5-gangen diner:

- 3 juli
- 7 augustus
- 4 september
- 9 oktober
- 6 november
- 11 december

Reserveer nu een tafel via
reserveren@dewatertorenassendelft.nl

De Watertoren van Assendelft
Communicatieweg Oost 12
1566 PK Assendelft

DiscusCompleet "Rio Negro"
De mooiste discusvissen komen uit Westzaan!
Meer dan 500 discusvissen, minstens 60 soorten L-nummers en groot aantal bijvissen op voorraad in ca. 60 bakken!

Verder kunt u bij ons terecht voor:

- Alle aquariumbenodigdheden
- Diepvries- en droogvoer
- Digitale testapparatuur
- Filtertechnieken
- Waterplanten
- Rockzolid achterwanden & modules
- Aquascape advies en inrichting
- Maatwerk en Akvastabil aquaria
- ADA dealer
- JMB aqualight dealer
- JBL dealer
- Oase dealer
- Stendker dealer

ADA
akvastabil
Diskus-Zucht Stendker GmbH & Co. KG
JMB AQUA LIGHT
Oase
JBL

*gediplomeerd in visziekten, chemie en vakbekwaam BHV/D vissen

Openingstijden:
Di – Wo – Vr 10:00 – 17:30 uur
Do 13:00 – 21:00 uur
Za 10:00 – 17:00 uur

Adres:
DiscusCompleet "Rio Negro"
Kerkbuurt 45
1551 AC Westzaan

075-6289447 of 06-12530746 www.discuscompleet.nl info@discuscompleet.nl

Update restauratie JJ Allanstraat 119-121

Volop activiteit in de tuin, Jongwijs opent later dit jaar

Het Noord-Hollands Dagblad kopte dat er bruinrot gevonden was bij de restauratie van JJ Allanstraat 119-121. Ondertussen gaan er mooie foto's rond op social media van Zaanse kunstenaars die in de tuin van de oude, monumentale bakkerij Westzaanse verhalen laten herleven. Hoog tijd voor een update: hoe gaat het met het Westzaanse initiatief Jongwijs?

Jongwijs

Samen met een groep andere dorpsbewoners startten Simon Douw en zijn moeder Nel Douw afgelopen jaar Jongwijs. Met Stadsherstel restaureren ze het eeuwenoude rijksmonument schuin tegenover hun huis, op JJ Allanstraat 119-121. Het monument diende generaties lang als bakkerij in het dorp. Jongwijs zorgt dat het monument daarna weer ten goede komt aan het dorp, door er een versbakkerij (met de Westzaanse banketbakker Bas!), lunchroom/restaurant (met Bas' broer Sylvester als chefkok), bed & breakfast en picknicktuin te vestigen. De naam Jongwijs verwijst ernaar dat ze recht willen doen aan de historie van de plek en Westzaan ('wijs'), maar ook vernieuwende dingen komen brengen ('jong', zoals bijvoorbeeld een verrassende menukaart).

Tot nu toe

Terwijl het funderingsherstel liep, heeft Jongwijs al een serie van activiteiten in het dorp georganiseerd, natuurlijk coronaproof, zoals tweemaal een Pinkster Drie-proeverij, een kerstproeverij, een wildproeverij van ganzen uit de buurt en een veganproeverij. Inmiddels hebben 1500 mensen - vooral uit Westzaan maar ook van daarbuiten - alvast wat voorgeproefd. Ook startten ze in december 2020 de soepfiets, die elke zaterdag een verse soepmaaltijd rondbrengt in het dorp. De soepfiets heeft inmiddels zo'n 1000 km afgelegd, soms door sneeuw of regen, soms door zonneschijn: er wordt nooit een dag overgeslagen.

Het slechte nieuws: bruinrot

De fundering van het gehele monument is inmiddels hersteld, met palen van maar liefst 22 meter. Het slechte nieuws is dat bij het restaureren in de vloeren en muren onverwacht bruinrot is geconstateerd. Dat is niet onoverkomelijk, maar maakt wel dat dit moet worden behandeld cq. verwijderd, waardoor de restauratie langer zal duren dan verwacht. De verwachting was dat de restauratie deze zomer zou worden afgerond, maar waarschijnlijk gaat dat nu niet meer lukken. Jongwijs zal later dit jaar openen. Dat was natuurlijk een flinke domper voor de hele club achter Jongwijs. Die had alle Westzaners graag deze zomer al ontvangen, maar van uitstel komt geen afstel: ze zetten hun schouders eronder en werken onverminderd door naar de opening later dit jaar.

Het goede nieuws

In een vorige Wessaner riep Jongwijs dorpsbewoners op om hun oude verhalen te delen over Westzaan en omgeving. Dat werd gretig gedaan! De groep Zaanse kunstenaars en knutselaars WerkTuig heeft afgelopen maanden ieder weekend gewerkt aan het tot leven brengen van die verhalen in de tuin van Jongwijs. Zo verwijst een zonnige zitplek achter in de tuin naar de voormalige blauwselfabriek van Avis: de verhalen vertellen dat wie vroeger in de blauwselfabriek werkte, op weg naar huis opviel door diens 'blauwe handen' van het werken in de fabriek: een bijzonder gezicht. Ook is er een 'picknicktafel' gemaakt in de vorm van een Westzaanse ophaalbrug: die verwijst naar de tijd dat er een tolbrug in Westzaan was die Noord en Zuid verdeelde en die een bron leek van onenigheid tussen de Noord en de Zuid. Dit is nog maar een greep van de installaties in de tuin.

De fundering is inmiddels hersteld.

WerkTuig is bezig de 'tolbrug' te bouwen die straks ook dient als picknicktafel.

Wil je alvast proeven en komen kijken?

Voor wie nieuwsgierig is, organiseert Jongwijs voor dorpsbewoners al een leuk zomers programma in de tuin, met o.a. (bak)workshops, proeverijen, een leuke activiteit op De Dag van Westzaan en meer. Kijk op www.jongwijs.nl voor het zomerprogramma. Maar iedereen kan ook al wekelijks voorproeven van de culinaire plannen die straks in Jongwijs Westzaan dagelijks te proeven zullen zijn. Wekelijks kan er een verse soepmaaltijd gereserveerd worden die door heel Westzaan - Van Noord tot Zuid - wordt gebracht via www.jongwijs.nl. Daarnaast heeft Jongwijs-oprichter Simon Douw samen met Sylvester van Westrop drie maanden terug ook een havenrestaurant geopend nèt buiten Westzaan in Jachthaven Nauerna: De Waterraaf. Daar worden alvast gerechten gemaakt en geproefd die straks wellicht ook bij Jongwijs te nuttigen zijn. Altijd welkom!

Nieuw kunstgebit?

Gegarandeerd de beste zorg voor u en uw kunstgebit!

BEL VOOR EEN AFSPRAAK 075 - 670 76 36

Prothista Brugman
Centrum voor de mondzorg

Vlietsend 9 B - 1561 AA, Krommenie
Telefoon:075 – 670 76 36 - www.prothista.nl

Autoservice Eric Jongens

Reparatie en onderhoud van alle merken

Plein 13 nr 39,
1521 AP Wormerveer
Telefoon 075 - 657 01 36
Fax 075 657 01 37
GSM 06 54 733 567

B.C. NIEUWENHUIJS
RESTAURATIEBEDRIJF

GSM 06 10 949 717
bcnieuwenhuijs@yahoo.com
www.bartnieuwenhuijs.nl

WOONHUIZEN
MOLENS | PAKHUIZEN

SPECIALIST IN
17- EN 18-EEUWSE ZAANSE HOUTBOUW

Voeten verdienen aandacht
Pedicure "Aletta"

- Gediplomeerd voetverzorgster
- Lid Provoet
- Voetverzorging bij Diabetici
- Behandeling volgens afspraak

Ziedhuijs 3
1551 AW WESTZAAN
Tel. 075 - 640 11 19

ProVoet
Brancheorganisatie voor de Pedicure

Hauzendorfer en Zoon installateur

Verwarmings-, sanitair-, dakbedekkings- en rioolwerken

O.M. Hauzendorfer

Weiver 25
1551 SC Westzaan
Telefoon 075 - 621 67 53

Tel. nr. voor noodgevallen: 06 - 533 721 54

Hauzendorfer Bosch Car Service

Tienlingstraat 14 | 1507 DD Zaandam
Tel. 075 614 24 14

info@hauzendorfer.nl
www.hauzendorfer.nl

BOVAG

Wij doen alles voor uw auto

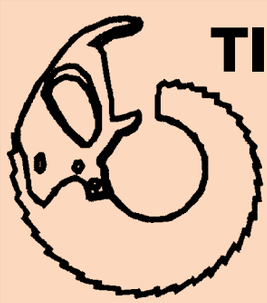

TIMMERBEDRIJF
F. SOPJES
WESTZAAN

Zuideinde 285
1551 EH WESTZAAN
Tel. 075 - 617 07 74
06 - 534 015 00
Fax 075 - 617 07 74

- NIEUWBOUW
- VERBOUW
- ONDERHOUD

• SINDS 1920 •
GROENHART
GEREEDSCHAPPEN • IJZERWAREN • MATERIEEL

100 JAAR

IN JE FAVORIETE VESTIGING EN OP GROENHART.NL

Smitco bv
TUINHOUT • SIERBESTRATING

- Betontegels
- Keramische Tegels
- Natuursteen
- Gebakken Bestrating
- Schuttingen & Tuinhout
- Grind & Split
- Zand & Tuinaarde
- In-Lite Tuinverlichting
- Tuingereedschap
- IJzerwaren / Beits

WWW.SMITCO.NL
Guispad 5 - Westzaan (bij molen 'De Schoolmeester') Tel. 075 - 621 85 41

Historische Vereniging
WESTZAAN

3 Historische Speurtochten in Westzaan voor jong en oud!

Deze zomermaanden opgelet!
In de maanden juni, juli en augustus

Organiseert de Historische Vereniging Westzaan drie verschillende speurtochten.
Net als de Historische Wandelingen Westzaan, zijn deze drie speurtochten als volgt verdeeld:

Juni: 1e speurtocht: 'Van Kerkbuurt tot Relkepad'

Juli: 2e speurtocht: 'Van Bakkersloot tot Kikkertse Kluft'

Augustus: 3e speurtocht: 'Van Bakkersloot tot Overtoom'

Voor kinderen en volwassenen van circa 5 tot 99 jaar

De vragenlijsten voor volwassenen en de aparte vragenlijsten voor de kinderen kunnen worden opgehaald bij onze voorzitter: ***Ingrid Jahn, Kerkbuurt 40, 1551 AE in Westzaan***
Voor meer info bel: 06 1717 1793 of 075 6153 348.

De kosten voor deze speurtochten bedragen slechts 1,- per speurtocht.
Bij elke speurtocht hoort een wandelboekje met kaart ad. 5,- per stuk/leden betalen 3,- per stuk.
Indien u nu ***lid wordt van de HVW voor slechts 10,- per jaar***, dan ontvangt u alle drie de wandelboekjes zelfs helemaal ***gratis***. Deze actie is geldig t/m 31 augustus 2021.

De speurtochten kunnen op eigen gelegenheid gelopen worden.
De antwoorden mogen voor het einde van iedere maand bij Kerkbuurt 40 ingeleverd worden.
Voor degene met de meeste juiste antwoorden zijn er een leuke prijzen te winnen.
Dus doe mee! En win in ieder geval meer kennis over de geschiedenis van Westzaan.

Wij wensen jullie heel veel speurplezier!

We 'draaien' weer

Op het moment dat jullie dit Kwakerstukje lezen, 'draaien' we alweer drie weken. Het was even wennen toen we 7 juni weer van start gingen. Het is niet te geloven, anderhalf jaar bijna geen activiteiten. We gaan ervan uit dat dit nu definitief is en dat we zo langzamerhand weer in ons oude ritme komen.

We hopen alle mensen die vóór 11 maart 2020 in het dorpshuis een cursus, repetitie of bewegingsles of zomaar even langskwamen binnenkort weer te zien. In ieder geval gaan we na de schoolvakantie, op 24 augustus, weer vol goede moed een nieuw, sprankelend en gezond seizoen beginnen. Maar natuurlijk zijn jullie eerder welkom. Houd dus onze site of facebookpagina in de gaten: www.dorpshuis-westzaan.nl of facebook.com/DorpshuisDeKwaker

De Kwaker

De handige functies van de Rabo App

Heb je Rabo Online Bankieren geactiveerd? Dan heb je automatisch ook toegang tot de Rabo App.
Met de Rabo App regel je je bankzaken overal en online met smartphone of tablet. Het enige wat je hoeft te doen is de app te downloaden en je toestel te registreren. Binnen een paar simpele stappen log je gemakkelijk in met de door jou aangemaakte vijfcijferige code. Kijk op rabobank.nl voor instructies van het registreren van je toestel.

Wij zetten enkele van de vele mogelijkheden van de app op een rij:

- **Betaalrekening van een andere bank toevoegen.**

Heb je ook een betaalrekening bij ABN AMRO, ING of bunq? Dan kun je deze betaalrekeningen in je Rabo App toevoegen. Zo heb je al je betaalrekeningen bij elkaar in één app.

- **Spaarpotjes**

Word ook een aanpakker en bereik jouw spaardoelen! Met Spaarpotjes wordt sparen nog leuker en makkelijker, of je nu spaart voor een vakantie, auto of voor je pensioen.

- **Huishoudboekje**

Weet jij hoeveel euro je maandelijks besteedt aan de boodschappen? En of je misschien wat geld opzij kunt zetten? 'Waar gaat mijn geld naartoe?', het online huishoudboekje van de Rabobank, vertelt het je. Je vindt deze handige functie in je Rabo App of in je internetbankieren.

- **Betaalverzoek**

Je geld terugvragen na een etentje met vrienden? Stuur een Rabo Betaalverzoek via de Rabo Bankieren App. Veilig en snel. Je ontvangt je geld direct op je rekening.

De Rabo Bankieren App blijft zich vernieuwen. Je kan via de app nog makkelijker je bankzaken regelen: van rekeningen en verzekeringen tot hypotheek. Ook is de app steeds meer een 'financiële coach', die je meer grip geeft op je financiën.

Rabobank

De lekkerste kazen en wijnen

Wij hebben ze!

le Cockelon

Zuideinde 38
Koog aan de Zaan
075-6160244
www.lecockelon.nl

Gerrit Plooijer

HERENKAPSALON
PARFUMERIE
SIGARENMAGAZIJN
VERKOOP STAATSLOTEN

nederlandse slotenfabriek
een hollot

J.J. Allanstraat 459, Westzaan, tel. 628 48 43

DEXIS NETHERLANDS
TECHNISCHE HANDELSONDERNEMING

- Gereedschappen
- Hydrauliek
- Lastechniek
- Bedrijfskleding
- Reinigingssystemen
- Veiligheidsartikelen
- Smeermiddelen
- Machines
- Pneumatiek
- Milieu & groenvoorziening

Vestiging Beverwijk
Gooiland 72,
1948 RD Beverwijk
Tel. 0251-229303
Fax 0251-227638

Vestiging Zaandam
Ronde Tocht 5,
1507 CC Zaandam
Tel. 075-6706060
Fax 075-6704232

www.dexis-nl.nl

DEXIS STERK IN SERVICE EN TOPMERKEN!

FIJN TIMMERWERK - NIEUWBOUW - VERBOUW - ONDERHOUD

TIMMERMAN AANNEMER
G.VOLKERS
J.J. Allanstraat 453
1551 RL Westzaan
Tel.: 075 - 628 78 87
Fax: 075 - 628 78 87

Wij maken en plaatsen ramen, deuren, kozijnen, dakkapellen enz.

Tevens levering en plaatsen van isolatieglas

KAPSALON LIS

Kapsalon Lis
Zuideinde 87
1551 EC Westzaan
Tel. 075 - 631 91 93

geopend op:

Woensdag	van 9.00 uur tot 21.00 uur
Donderdag	van 9.00 uur tot 18.00 uur
Vrijdag	van 9.00 uur tot 18.00 uur
Zaterdag	van 9.00 uur tot 16.00 uur

P. MOLENAAR
RIJWIELSPECIALIST anno 1920

De speciaalzaak voor al uw rijwiel benodigdheden. Ook kunt u bij ons terecht voor verkoopadvies en vakkundige reparaties.

Dr. J. Mulderstraat 9a - 1544 VA Zaandijk
Tel. 075 - 622 45 20

Gewoon, de beste!

Voor een overheerlijk ontbijt, lunch of tussendoortje, voor feestelijk gebak en heerlijke taarten gaat u naar…

N. DE LANGE
BROOD- & BANKETBAKKERIJ

De lekkerste **ZAANSE DUIVEKATERS** worden door onze bakkers gemaakt!

WINKELCENTRUM WESTERKOOG • Koog aan de Zaan • T 075 - 6315350 • E info@ndelangebakkerij.nl

YOGASTUDIO TINY

- Hatha Yoga
- Yin Yoga
- Workshops
  Speciale lessen

WWW.YOGASTUDIOTINY.NL
06 30 24 58 85

Lid Vereniging Yogadocenten Nederland

Aannemersbedrijf
Koningsstijl

Restauratie * Renovatie * Interieurwerkzaamheden

Bouke Koopman, Meester Timmerman.
J.J. Allanstraat 175 A, 1551 RD WESTZAAN
Mobiel: 06 20546468, e-mail: info@koningsstijl.nl
www.koningsstijl.nl

STAPHORSIUS

KUNSTHANDEL/INLIJSTCENTRALE
OUDE PRENTEN EN KAARTEN

DIV. REPRODUCTIES VAN OUDE PRENTEN

J.J. ALLANSTRAAT 287 B
WESTZAAN TEL. 075 - 616 49 56

GITAARLES aan de Middel

Neem contact op voor een gratis proefles!

Jeroen Duijvestijn
06 48508795
info@gitaarlesaandemiddel.nl

www.gitaarlesaandemiddel.nl

ADVERTEERDER UITGELICHT

TEKST EN BEELD - ROLF STIGTER

Saenbike volgt nieuwste ontwikkelingen

Het pand van Saenbike aan de Guisweg 11 in Zaandijk heeft aan de voor- en achterzijde grote glazen puien die het daglicht ruim toegang verschaffen. Ik kom er binnen door een grote glazen deur open te schuiven in de achterzijde, die aan de erachter liggende straat is gesitueerd. Deze deur geeft direct toegang tot de werkplaats. De winkel of verkoopruimte vormt er één geheel mee in het vierkante pand dat 280 m2 meet. Langs de overige twee wanden van het pand zijn op een bijzonder creatieve wijze, bontgekleurde fietsonderdelen, frames en tandwielsets tegen een mooie contrasterende achtergrond aangebracht, waardoor zij goed uitkomen. Ook voor in de winkel is een groot aantal fietstassen weer op kleur gesorteerd, wat een lust voor het oog is. Ja, hier is werkelijk een kleur- en interieurspecialist aan het werk geweest die het assortiment op aantrekkelijke wijze kan etaleren. Tegelijkertijd zijn hierdoor winkel en werkplaats een kleurige en harmonieuze eenheid geworden waar het goed vertoeven is.

Van links naar rechts: Ron, Mike en Simone.

Ik word er verwelkomd met een kop koffie door Simone, die samen met haar man Ron en monteur Mike het bedrijf vormt dat sinds 1998 bestaat. Tot die tijd was in het pand Honda-dealer Jan Schenk gevestigd, bij wie Ron lange tijd als monteur werkte. Jan Schenk was een van Nederlands meest bekende motorcrossers. Ook voor reparaties en onderhoud van deze crossmotoren werd veelvuldig een beroep op Ron gedaan. Toen Jan Schenk daarop verhuisde naar een groter pand nam Ron het pand van hem over en startte hier samen met Simone fietsenhandel Saenbike.

Door zijn bekendheid met de crosswereld en het hierbij horende wedstrijdelement ging hij zich toeleggen op het sportieve deel van het fietspubliek met cross- en racefietsen en kon hij zijn passie volgen. Hij was lang de gespecialiseerde onderhoudsman en verkoper van dit soort fietsen, maar tegenwoordig voeren hij en Simone een breder assortiment en kan men voor elk soort fiets bij hen terecht. Door Rons speciale technische kennis is hij echt goed thuis in de recent sterk opkomende markt van elektrische fietsen, die tegenwoordig door jong en oud gebruikt worden. Hierin volgt hij de nieuwste ontwikkelingen op de voet en is hij de vraagbaak geworden van omliggende fietsenzaken als zij met problemen zitten. Vaak worden de moeilijke gevallen naar Saenbike doorgestuurd.

Tijdens mijn bezoek wordt er net een elders gekochte fiets omgebouwd tot elektrische fiets. De zoon van een klant moet hiermee in het nieuwe schooljaar dagelijks naar de middelbare school in Castricum fietsen. Rob voorziet het voorwiel met voorwielmotor van nieuwe spaken. Boven het achterwiel komt een andere bagagedrager met accu. Met vakkundig weggewerkte bedrading en aangepaste remmen wordt ook deze klus weer geklaard. Zo heeft Saenbike alleen al in het afgelopen jaar een vijftig gewone fietsen van klanten omgebouwd tot elektrische fietsen.

Ook vertelt Ron over een 78-jarige klant die graag met zijn wielrenmaatjes (die ook rond de 70 zijn) op pad ging. Hij kon het tempo niet meer bijhouden. Na elektrificatie van zijn racefiets door Saenbike mag hij weer aan kop gaan van zijn maten. Simone heeft in haar kantoorhoek, die ook een deel van de winkel beslaat, een uitgebreide collectie van fiets- en regenkleding en fietsponcho's, zodat je goed toegerust vanuit haar winkel op pad kunt gaan. Ze waarschuwt ervoor dat de eigenaars van elektrische fietsen hun fietsen 's nachts wel binnen moeten zetten in verband met de vochtgevoeligheid van het elektronische gedeelte. Ook is regelmatig onderhoud van elke fiets goed voor een lang leven ervan. Een goed gesmeerde fiets rijdt lekkerder en brengt je verder. Bij elke reparatie of onderhoudsbeurt heeft Saenbike altijd een leenfiets klaarstaan, zodat je nooit hoeft te lopen.

Na 20 jaar nog steeds Kapsalon Lis

20 jaar... De tijd vliegt. Al 18 jaar samen met mijn collega Miriam Winter. We vormen samen inmiddels een geoliede machine. We hebben lief en leed gedeeld in ons kleine pandje op het zuideinde 89.

Maar door de jaren heen werd het pandje slechter, waardoor we genoodzaakt waren om heel goed na te denken wat nu te doen. Eén ding was in ieder geval duidelijk: Kapsalon Lis moest blijven. Westzaan is eigen geworden en wij houden daarvan. En daarom is er besloten het oude pandje te slopen, om daarna gelijktijdig met de oplevering van het nieuwbouwplan Molenaer, achter onze salon, een nieuw pand te laten plaatsen.

Gelukkig kunnen we in de tussentijd tijdelijk op een ander stekje doordraaien. We zijn nu dus even gevestigd op Zuideinde 95 (rechts van de ingang van het bouwterrein van plan Molenaer), pal naast ons oude pandje. Daar verwelkomen wij jullie dus nog steeds van harte (075-6319 193).

In de wandelgangen hoorden we dat er mensen waren die dachten dat Kapsalon Lis weg was. Bij deze willen wij dus laten weten dat het pandje inderdaad gesloopt is, maar Kapsalon Lis nog wel degelijk bestaat. Hopelijk tot gauw.

Lis en Mir

Sporthuis Helling bv

EXPERTS IN SPORT SINDS 1954
www.sporthuishelling.nl

Zaandam: Aris van Broekweg 10 - Tel. 075 616 29 43
Heiloo: Raadhuisweg 14 - Tel. 072 533 21 44

Eggink SCHILDERS B.V.

- Vakmanschap
- Communicatie
- Kwaliteit

Jacques Meuwissenweg 22 2031 AD Haarlem
Tel: 0235321975 info@egginkschilders.nl

MONDHYGIËNE PRAKTIJK DUIJKER

J.J. Allanstraat 322, 1551 RT Westzaan, 075-7711481 eengezondgebit.nl

Zang- en pianoles in Westzaan

www.muziekfabriekvandijk.nl

BENECKE

Op, langs en in het water

075-6218845
Provincialeweg 21a
1561 KL Krommenie

010-4625985
Caïrostraat 81
3047 BB Rotterdam

WWW.INTERSELEKTIE.NL

JB VAN HET KAAR BV
WESTZAAN
"Al meer dan 100 jaar"

- Loodgieters
- C.V.- en Installatiebedrijf
- Industrieel onderhoud

JB van het Kaar BV
Kerkbuurt 9
1551 AB Westzaan
Tel.: 06-51108296
Fax: 075 - 621 71 24
E-mail: info@jbvanhetkaar.nl
www.jbvanhetkaar.nl

De puzzel van INGRID

Inleveradressen:
- Bloemsierkunst Albers, J.J. Allanstraat 335
- Gré Jongewaard, Nauarnasche Vaartdijk 4
- A. Kuiper, Lambert Meliszstraat 72
- Jeannet Vollenga, Middel 165, e-mail: renjv@live.nl
- Eduard Neefjes, Zuideinde 14

Deze maand weer een prijspuzzel. U kunt de oplossing insturen naar de vermelde adressen. Onder de juiste inzendingen wordt een cadeaubon van 50 euro verloot. De oplossing van het kruiswoordraadsel in het vorige nummer was HEKSENPANTOFFEL, een oud scheldwoord voor een lastige vrouw. Deze maand een kruiswoord/cryptopuzzel. Als een omschrijving cryptisch bedoeld is, staat dat er tussen haakjes achter.

KRUISWOORD/CRYPTOPUZZEL

1	2	3	4	■	5	6	7	8
9				10	■	11		
12			■	13	14	■	15	
16		■	17			18	■	
	■	19					20	
■	21							■
22				■	23			24
25		■	26			■	27	
28		29		■	30	31		
32				■	33			
34			■	35	■	36		
	■	■	37		38	■	■	
■	39	40				41	42	■
43					44			45
46		■	47			■	48	
49		50		■	51	52		
53				■	54			
55		■	56			■	57	
58		59		■	60	61		
■	62			63				■
64	■	■	65			■	■	66
67	68	69	■		■	70	71	
72			73	■	74			
75				■	76			
77		■	78			■	79	
80		81		■	82	83		
■	84			85				■
86							■	87
88	■	89				■	90	
91	92	■	93		■	94		
95		96	■	97	98			
99				■	100			

Horizontaal: 1 achter de deur of in het kippenhok (crypt.), **5** lokaal, **9** akte van een verzekering, **11** bergweide, **12** die gaat met nichten om (crypt.), **13** tuberculose (afk.), **15** bazige vrouw, **16** niet deelbaar door twee, **17** daar komt de haan in 't geweer (crypt.), **19** voedingsspecialist, **21** wedstrijd, **22** gastenplaats in de schouwburg (crypt.), **23** knol, **25** infrarood (afk.), **26** computertoets, **27** persoonlijk voornaamwoord, **28** lekkernij, **30** kleur, **32** bij een paard voor z'n raap (crypt.), **33** jongensnaam, **34** landcode van Kenia, **36** turbocharged direct injection (afk.), 37 wig, **39** heraldiek wapen, **43** ondergrondse ruimte, **44** er ligt een koker in de tuin (crypt.), **46** en andere(afk.), **47** landcode van Honduras, **48** mangaan (afk.), **49** bedenksel, **51** beklemd, **53** computerfreak, **54** aanvoerder van de joden, **55** daar, **56** mannelijk dier, **57** groep voor alcoholisten, **58** meisjesnaam, **60** glas, **62** zijn werk mag gezien worden (crypt.), **65** local area network (afk.), **67** aarden kruik, **70** Chinees heerser, **72** daar rijdt de baas mee terug (crypt.), **74** jongensnaam, **75** het model van een schrijfmachine (crypt.), **76** liefdesgod, **77** emeritus (afk.), **78** droog, **79** deel van een schip, **80** licht rood, **82** groeibeginsel, **84** stofzuigermerk, **86** dromen van elektronisch betalen (crypt.), **89** allee, **90** muzieknoot, **91** firma (afk.), **93** Indonesië (op auto's), **94** ga je in Bulgarije veel beleven en uitgeven (crypt.), **95** snel, **97** gordijnrail, **99** Egyptische godheid, **100** die schittert voor en na het journaal (crypt.).

Verticaal: 1 bijster voor het vervoersbedrijf (crypt.), **2** klank, **3** boom, **4** kunstmatige inseminatie (afk.), **6** muzieknoot, **7** zwemvogel, **8** droevige auto (crypt.), **10** rij, **14** zuivelvat, **17** instrument om lengte te meten, **18** die Italiaanse stad heeft nog iets recht te zetten (crypt.), **19** hondenras, **20** bedrag dat voor het staan op een bepaalde plaats moet worden betaald, **21** ziek worden van Mexicaans bier (crypt.), **22** verbinden, **24** wasmiddelmerk, **29** die ruikt zijn kans (crypt.), **31** afdichtmiddel, **35** hoofddeksel, **37** bisschoppelijke kerk, **38** instemmen met, **39** feestelijke markt, **40** lager onderwijs (afk.), **41** film van Spielberg, **42** naar het getal, **43** lol trappen, **45** het is de toevoer van benzine waarmee ik mij bemoei (crypt.), **50** aldaar, **52** Nederlandse Spoorwegen (afk.), **59** Nieuwe Testament (afk.), **61** universiteit in Utrecht (afk.), **63** aaneenhechting van twee stukken, **64** een verpleegkundige in de familie (crypt.), **66** Israëlische inlichtingendienst, **68** jongensnaam, **69** drinkbakje, **70** landcode van Marokko, **71** windjack met capuchon, **73** clochard, **74** nog eens kijken om te verbeteren (crypt.), **81** innerlijk van de mens, **83** symbool voor asparagine, **85** dit weekblad is bijzonder innemend (crypt.), **86** hieronder, **87** het vliegtuig van de ooievaar (crypt.), **90** alsook, **92** kwajongen in Artis (crypt.), **94** Europeaan, **96** muzieknoot, **98** herkauwer.

Zijn de woorden juist ingevuld, dan lees je met de volgende nummers een buurtschap in de gemeente Zaanstad: 39 - 67 - 49 - 2 - 62 - 69 - 74 61 - 45 - 64 - 76 - 42.

39	67	49	2	62	69	74	61	45	64	76	42

Uw makelaar,
Jeroen Zuidema
DEWOONMEESTER.NL
Zuideinde 60 1551 EK Westzaan 075-771 34 45 06-53 62 74 62
jeroenzuidema@dewoonmeester.nl

SPECIAALZAAK IN HUISHOUDELIJKE APPARATUUR
RENAUD
Witgoed specialist
altijd zeker van je zaak

Wandelweg 41B • 1521 AB Wormerveer
Tel.: 075 - 621 21 08 • info@renaudwitgoed.nl
WWW.RENAUDWITGOED.NL

Volendammer

VISHANDEL PLAT
Standplaats Praxis Zaandam
Geopend maandag t/m zaterdag
Tel. 06 304 569 49

INSTALLATIEMAN
www.installatieman.nl
DAK
SANITAIR
VERWARMING
renovatie
onderhoud
service
Jaap de Boerstraat 20, 1551 GP Westzaan
e-mail: info@installatieman.nl
Telefoon: 06 - 532 04 561

Gré Luttik
LUVU
Uitvaartverzorging
Dag & Nacht bereikbaar
023 - 5 371 375
opbaargelegenheid
't Reght Huys - Westzaan

Ruud Kerkhoff
www.luvu.nl
uitvaartleidster:
M.C. Luttik
Jacobus van Waertstraat 23
1551 CH Westzaan
075-6170954/06-49686796
- persoonlijke begeleiding
- wilsbepaling / nazorg
- samen naar waardig afscheid
- opbaren: 't Reght Huys / thuis
- deeluitvaarten
- ongeacht uw verzekering...

MKB-ONLINE.NU
WEBSITES • HOSTING • ONDERHOUD
All-in websites
Webhosting en onderhoud
WordPress en Joomla!
Overzetten naar WordPress
Zoekmachine vriendelijk
Geschikt voor mobiel
Weiver 90
1551 SK Westzaan
06-814 757 74
info@mkb-online.nu
WWW.MKB-ONLINE.NU

Bent u op zoek naar advies over verzekeringen, hypotheken, financiën of pensioen?
de Roos van Renswouw
VERZEKERINGEN
Westzijde 318, Zaandam
T 075 - 616 17 17
www.drvr.nl

ZusjeZ & Stijl
creatieve workshops/woonaccessoires/lasercen/3D printing
zusjezenstijl@gmail.com
Tel. 06-45298896/06-42570438

ES Administraties
Administratie & Belastingen voor Particulieren, ZZP'ers, Starters en MKB
info@esadministraties.nl • 06 – 284 31 867 • www.esadministraties.nl

Kindertuin Westzaan is al jaren een betrouwbaar adres voor kinderopvang in Westzaan
Wij bieden kleinschalige kinderopvang voor 0-12 jarigen in **Westzaan** en **Assendelft**.
kindertuin.nu
Meer informatie?
Stuur ons een mail op info@kindertuin.nu
Meer info op kindertuin.nu
Of 075 6150217

HAGENAAR BOUW B.V.
Aannemingsbedrijf
Tel. 06-30203693 / alex@hagenaarbouw.nl / www.hagenaarbouw.nl
J.J. Allanstraat 334 / 1551 RT Westzaan

Belangrijke adressen

Spreekuren Westzaanse huisartsen
Spreekuren van dr. H.B.E. Vink, dr. G.N. van Altena en dr. B. Peeters.
Torenstraat 2-4, 1551 BL
Wegens corona voorlopig geen inloopspreekuur.

U kunt een afspraak maken tussen 8.00 en 17.00 uur op 075-6353 806. Voor een afspraak op dezelfde dag of voor het aanvragen van visites en recepten belt u vóór 10.00 uur. Zie ook: www.huisartswestzaan.nl.

Spoedgevallen
Maandag t/m vrijdag 8.00-17.00 uur: 06-19993189 en bij grote spoed: 112. Zorg dat u uw medicijngegevens en uw verzekeringspasje bij de hand hebt.

Waarneming
Tussen 17.30 en de volgende morgen 8.30 uur, in de weekenden en op feestdagen kunt u voor medische hulp naar de centrale huisartsenpost bellen: 075-6533000.

Apothekersdienst
Buiten de openingstijden van uw eigen apotheek kunt u in de Zaanapotheek in het Zaans Medisch Centrum terecht voor spoedrecepten: 075-6552555, fax: 075-6552559.

Verloskundigen
Om de week kunt u op woensdagochtend op Torenstraat 4 terecht voor het spreekuur van verloskundigen.
Zie www.verloskundigenassendelft.nl.

Veilig Thuis
Advies- en meldpunt huiselijk geweld en kindermishandeling. Bel gratis 0800-2000. Dag en nacht, ook in het weekeind.

Dorpsbus
Hebt u de dorpsbus nodig voor vervoer? Bel De Groene Koets voor een afspraak: 06-13445600.

Sociaal Wijkteam
Inloop in Lambert Melisz elke vrijdag van 9.00-10.30 uur
In De Kwaker in de even weken op dinsdag 10.00 - 11.30 uur
Bel 075-2060 019 of mail team3@swtzaanstad.nl voor een afspraak bij u thuis. Zie ook: www.swtzaanstad.nl/assendelft-plus-westzaan

Politie
Wijkagent Peter van 't Veer: 0900 8844
Meld Misdaad Anoniem: 0800 7000

De beheerders van de publicatiekasten zijn:
Noord: Reinhold Damminga, Torenstraat 7, 075-6162 416
Zuid: Markjan Fraij en Sylvia Slegers, Zuideinde 281, 075-6312 219

KERKDIENSTEN

Doopsgezinde Gemeente
De kerkdiensten zijn vooralsnog afgelast. Hopelijk kunnen wij t.z.t. weer in de Kooger Vermaning bij elkaar komen. In de tussentijd houden wij elkaar op de been met de zogenoemde Coronapapers. Op maandag, woensdag en vrijdag wordt een bemoedigende tekst verstuurd. Alle predikanten verzorgen leesdiensten die ook worden gedeeld. Lijkt dat u wat? Schroom niet en meld u aan op: Koogergemeenteblad@gmail.com
Kijk op onze site voor de actuele stand van zaken. www.dgkoog.doopsgezind.nl over onze andere activiteiten. De vaste activiteiten staan genoemd in de agenda, zodra het weer kan gaat het weer beginnen. Tot die tijd, pas op de plaats.

27 juni 10.00 uur ds. Pieter Oussoren
4 juli 10.00 uur br. IJke Aalders
11 juli 10.00 uur Liturgiegroep
18 juli 10.00 uur ds. Pieter Oussoren
25 juli 10.00 uur ds. Theo van Willigenburg

Christelijke Gereformeerde Kerk
Alle kerkdiensten worden gehouden in Westzaan, J.J. Allanstraat 185. Wilt u in een kerkdienst onze gast zijn: mail dan even naar bertbax@zonnet.nl

Gereformeerde Gemeente Westzaan
Van harte welkom om de diensten te bezoeken. Graag wel aanmelden via GerGemWestzaan@kpnmail.nl

27 juni 10.00 en 15.30 uur leesdienst
4 juli 10.00 en 15.30 uur leesdienst
11 juli 10.00 en 15.30 uur leesdienst
18 juli 10.00 en 15.30 uur leesdienst
25 juli 10.00 uur leesdienst en
19.00 uur ds. P. Mulder

Protestantse Gemeente Westzaan
27 juni 10.00 uur ds. C. Visser, Westzaan
4 juli 10.00 uur ds. C. Visser, Westzaan
11 juli 10.00 uur ds. C. Visser, Westzaan
18 juli 10.00 uur ds. B. Hengeveld, Huizen
25 juli 10.00 uur dhr. J. de Bruin, Amsterdam

Vanwege corona zijn bovenstaande kerkdiensten onder voorbehoud. Bekijk voor de meest actuele informatie en de wijze van aanmelden de website: www.pgwestzaan.nl

De Wessaner
De Wessaner is een uitgave van de Westzaanse Gemeenschap. Het blad wordt elf keer per jaar huis-aan-huis verspreid in Westzaan en Nauerna. De Wessaner krijgt geen subsidie en wordt volledig betaald uit de advertenties. Het bestuur, de redactie en de bezorgers zijn vrijwilligers. De opmaak en druk worden verzorgd door HuigHaverlag.
Oude nummers van De Wessaner zijn digitaal in te zien op www.westzaan.nl.

Colofon

Redactie : Peter Groot (075 7710 818)
: Linda Wessels (06- 4042 6993)
Fotografie : Fred Eerenberg
Eindcorrectie : Tjakko Bos
Opmaak/druk : HuigHaverlag Printing

Inleveren kopij
redactie@wessaner.nl
Linda Wessels - De Kersenboomstraat 40, 1551 BW Westzaan

Advertenties De Wessaner
financien@wessaner.nl
tel. 075-785 13 20

Financiële administratie
financien@wessaner.nl
Jan Steijn - Watermolenstraat 102, 1551 BG Westzaan, tel: 075-785 13 20

Secretariaat bestuur
Jeannet Vollenga - Middel 165, 1551 SV Westzaan, tel: 075-621 09 02
renjv@live.nl

Kopij volgende nummer
Uiterlijk **1 juli 2021** sturen naar De Kersenboomstraat 40, 1551 BW Westzaan of mailen naar redactie@wessaner.nl. Kopij in Word zonder opmaak. Geen foto's in de tekst geplakt, geen kaders, strepen of kolommen. Foto's minimaal 1 Mb als bijlage bij de tekst.
De volgende Wessaner verschijnt op **donderdag 22 juli 2021**.

Abonnement
Iedere woning in Westzaan krijgt maandelijks De Wessaner in de brievenbus. Hebt u familie of bekenden die ons blad ook graag lezen? Voor € 17,60 krijgen zij het een jaar lang toegestuurd. Een berichtje naar het secretariaat is voldoende.

In China zeggen ze: Leraren openen de deur, maar je moet zelf binnengaan.

Break-Down
SLOOP - SUPPORT
-SLOOPWERKEN -ASBESTSANERING -BOREN/ZAGEN
TEL. 075-6166206 WESTZAAN WWW.BREAKDOWNSLOOPSUPPORT.NL

PontMeyer Zaandam
hout en plaatmaterialen
Symon Spiersweg 15
1506 RZ Zaandam
Telefoon: 075 - 612 32 10
Fax: 075 - 617 90 51
PontMeyer
verkoopzaandam@pontmeyer.nl
www.pontmeyer.nl

Fiets Service Ramon
Onderhoud en reparatie
Haal- en brengservice
Telefoon: 06-13547972
Blankenburg 21
1551AS Westzaan

Slijterij Saendyck
SPECIALIST IN BIER, WIJN EN VELE SOORTEN GEDISTILLEERD
Nu ook bij ons verkrijgbaar de Originele Reght Huys Bitter
Guisweg 35
1544 AG, Zaandijk
tel. 075 - 621 37 91
www.slijterijsaendyck.nl

Bart Natuursteen
Natuursteenbewerking voor bouw, interieur en grafmonumenten
Guisweg 43
1544 AH Zaandijk
Telefoon 075 6281263
www.bartnatuursteen.nl
info@bartnatuursteen.nl

GEZICHTSBEHANDELING,
HUIDVERBETERING,
ELEKTRISCH ONTHAREN
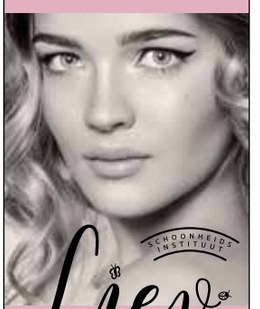
Liev
SCHOONHEIDS INSTITUUT
NATUURLIJK MOOI
DE PERSOONLIJKSTE OPLOSSING VOOR UW HUID VINDT U BIJ LIEV IN WESTZAAN
MEER WETEN?
OF VRIJBLIJVEND EEN AFSPRAAK MAKEN:
06 - 55 321 459
INSTITUUTLIEV.NL

HAGEMEIJER
LOODGIETERS- EN INSTALLATIEWERKEN
Gas - Water - Sanitair
Rioleringen - Dakbedekkingen
Lood-, zink- en koperwerken
Dirk Hagemeijer
E dhagemeijer@outlook.com
M 06-15 63 65 76
T 075-621 77 40

HAGEMEIJER
VLOEREN
Parket | Laminaat | PVC | Onderhoud
Harm Hagemeijer
E info@hagemeijervloeren.nl
I www.hagemeijervloeren.nl
M 06-43 90 35 57
Bona Gecertificeerd Vakman, certificaatnummer NL31093

KLEURZINNIG
INTERIEURSTUDIO & STYLING
MIDDEL 22 | 1551 SP WESTZAAN | 0657884147 | WWW.KLEURZINNIG.NL
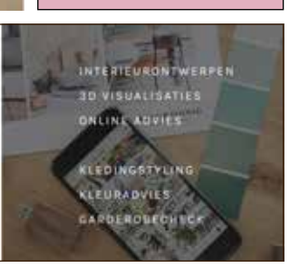

CO_2-KLIMAATNEUTRAAL DRUKWERK
HuigHaverlag Printing is één van de eerste écht duurzame drukkers van Nederland
HuigHaverlag is dé specialist op het gebied van CO_2-klimaatneutraal drukwerk. Met een breed scala aan drukpersen op klein- en grootformaat kunnen wij elke opdracht aan: van folders, flyers en boeken tot complete huisstijl of winkelinrichting.
HUIGHAVERLAG
PRINTING
Witte Vlinderweg 74
1521 PS Wormerveer
info@huighaverlag.nl
075-612 73 73
www.huighaverlag.nl