35e jaargang nr.11
21 december 2019

De Wessaner
UITGAVE VAN DE WESTZAANSE GEMEENSCHAP

Drukke weken

Tjonge, jonge, wat een explosie aan activiteiten hebben we achter de rug, ook in ons dorp. Sint Maarten in de regen beleefd, Sinterklaas in het donker naar bed gebracht, de Winterfair blijkt populairder dan ooit. Rest ons nog de kerstdagen en op school een kerstdiner. Hiertussen schakelen de scholen, de kinderopvang en de ouderenwerkers en doen ze ondanks de krappe bezetting hun best om gepaste kleur te geven aan de thema's die spelen. Het schiet al op naar 2020. Kerstavond en de kerstdagen staan al voor de deur. Hebt u de kerstlichtjes ook weer uit elkaar en netjes in de boom of buiten gekregen? Zelf was ik er verbaasd over hoe nétjes we vorige jaar alles in een doos hadden opgeruimd. Het was een fluitje van een cent. Mooie ballen, een vogeltje en een klokje. Ik mis alleen nog een trompetje. Wij hadden er thuis vroeger twee in de boom hangen. Eentje met een kapotgebeten toetermondje. Ra, ra wie dat voor elkaar had gekregen? En het jaar daarop hing er eentje naast, met ongeschonden toetermondje. Helaas, die tóeterde niet, dus daarom mocht het geschonden trompetje toch weer in de boom. Ik heb er alleen nooit meer op geblazen..

U haalt de buitenverlichting toch óók pas eind januari weg?

Saamhorigheid

De laatste vergadering van Dorpscontact Westzaan voor 2019 stond in het teken van naastenliefde. Een thema dat mooi past in de donkere decembermaand, maar in feite altijd aandacht verdient.

De vergadering was wederom goed bezocht en er moesten aardig wat stoelen worden bijgeschoven om iedereen een zitplaats te bieden. Ook na afloop werd er nog gezellig nagepraat onder het genot van een hapje en een drankje. Vijf gastsprekers vertelden hoe zij op hun manier betekenisvol zijn voor de ander.

Diana Doorn, voorzitter pastorale raad Grote Kerk, en Nanda de Vries, lid pastorale raad Grote Kerk, hielden een presentatie over eenzaamheid en hoe een ieder daar mee te maken kan krijgen en/of kan helpen eenzaamheid tegen te gaan. Zij hebben het idee opgevat een 'levende adventskalender' te starten. U weet wel: zo'n kalender met luikjes waarvan je er iedere dag één mag openen. Achter ieder luikje van de levende adventskalender staat een deur. Op het bijbehorende adres staat die dag de deur open voor een kopje koffie, een praatje of gewoon om even binnen te lopen. Ze zijn hiermee gestart op 27 november en volgens Diana en Nanda zijn de adressen goed bezocht en kijken ze verwachtingsvol uit naar de komende weken. Als uit de evaluatie blijkt dat deze actie succesvol is dan kan de levende adventskalender ook volgend jaar worden ingezet. Er zijn flyers in de omloop waarop de levende adventskalender is afgebeeld met de bijbehorende adressen en tijdstippen. Ook is de informatie terug te vinden op de informatieborden in het dorp. De levende adventskalender duurt t/m 24 december.
Marleen Koel-Simmelink vertelt hoe zij meewerkt aan de kindernevendienst in de Grote Kerk. Dit initiatief is erop gericht kinderen tussen de vier en twaalf jaar op zondagen te vermaken. Naast het delen van (Bijbelse) verhalen wordt er ook geknutseld en gaat het om echt contact maken. Op 22 december vindt er een heus kinderkerstfeest plaats door en voor kinderen. De kindernevendienst is voor ieder kind toegankelijk.

Jeroen Gunneman en Corine Marseille van Sociaal Wijkteam (SWT) Westzaan-Assendelft vertellen over de rol die het SWT kan vervullen op het gebied van wonen, werken, gezondheid en welzijn. Met als doel onderlinge relaties te verbeteren, ondersteuning te bieden en/of een luisterend oor te zijn. Zie ook de notulen.

Carla van den Puttelaar

De eerst volgende vergadering van Dorpscontact Westzaan vindt plaats op maandag 3 februari van 20.00 tot 22.00 uur. Bent u via e-mail of persoonlijk bij de commissie Dorpscontact aangemeld, dan ontvangt u de notulen bij de uitnodiging voor de volgende vergadering. Wilt u op de hoogte worden gehouden, meld u dan aan bij: Ingrid Jahn, secretaris commissie Dorpscontact, Kerkbuurt 40, 1551 AE Westzaan, 075-6153 348 of 06-1717 1793. E-mail: dorpscontactwestzaan@kpnmail.nl

Vlnr: Jeroen Gunneman (Sociaal Wijkteam Westzaan-Assendelft), Ingrid Jahn (Dorpscontact), Nanda de Vries (lid pastorale raad Grote Kerk), Marleen Koel-Simmelink (Kinderkerk Grote Kerk), Jerry Jahn (Dorpscontact), Diana Doorn-Holtrop (voorzitter pastorale raad Grote Kerk), Corine Marseille (Sociaal Wijkteam Westzaan-Assendelft). Foto: Fred Eerenberg.

Jonker & van der Veer
RESTAURATIEBEDRIJF

Rak 37 • 1551 NA • Westzaan
T: 075-785 05 89 • E: info@jonkervanderveer.nl

ZAANSE HOUTBOUW • MOLENS • INTERIEURS

gjbrinkman.nl

J.J. Allanstraat 11
1551 RA Westzaan

Tel. 075 - 6160488
075 - 6166180
Fax. 075 - 6175911

Ed. Rollenberg & zn. b.v.

Aannemer van betonijzervlechtwerken

Levering van betonijzer en al uw vlechtwerken, o.a. woningbouw, aanbouw, garage (prefab leverbaar)

funderingsherstel, utiliteitsbouw

Grote Tocht 38 1507 CG Zaandam
075 - 615 99 84
075 - 621 99 76
info@rollenberg.nl
www.rollenberg.nl

LARS BOOT
woning- en projectstoffering

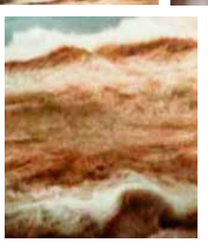

Witte Vlinderweg 30A | 1521 PS Wormerveer | 075 621 64 88
06 40 21 81 11 | info@larsboot.nl | www.larsboot.nl
Openingstijden showroom: dinsdag en vrijdag 10.00-17.00 uur en uiteraard op afspraak.

De Prins
Hotel Café Restaurant

Menu Januari

Wildzwijnham met gemarineerde bospaddenstoelen en vijgen

Gebakken doradefilet met gebakken witlof en witte portsaus

of

Gebakken kalkoenblokjes met champignons, ui, paprika, courgette en spek in licht pittige saus, geserveerd met rijst

Vanilleroomijs met warme karamelsaus en slagroom

€ 30,00

Bovenstaand menu wordt geserveerd met gemengde salade en keuze uit friet of gebakken aardappelen.

Kerkbuurt 31, 1551 AB Westzaan, Tel. 075-6281972 • Fax 075-6289136
www.deprins-westzaan.nl • info@deprins-westzaan.nl

BAKKERIJ VERHAGEN
Kerkbuurt 64, 1551AE Westzaan
Tel. 075-6284041 / 06-43096176

Diverse soorten brood, banket, hartige broodjes & tosti's.

*Bij ons kunt u bij mooi weer op ons terras genieten van een lekker kopje **koffie** met **gebak**.*

Maandag 08.00 – 15.00
Dinsdag t/m zaterdag 08.00 – 17.00
Bezorging mogelijk, ook 's avonds.

HEINE KLEDING

Zaanweg 116, 1521 DR Wormerveer
T 075-6281373, www.heine-kleding.nl

Onderwerpen uit de Westzaanse geschiedenis

door WILLEM TIP/deel 41
beeld: Digitale Beeldbank

Het kerkelijke landschap

De emancipatie van katholieken en vooral protestanten kwam sinds het eind van de negentiende eeuw vooral tot uiting op kerkelijk terrein. Het heersende positivisme met zijn optimistische kijk op de almacht van de wetenschap riep weerstand op. Tegenover het negentiende-eeuwse 'zonder fosfor geen gedachten' hield men vast aan spiritualiteit, openbaring en mystiek. Voor veel Nederlandse protestanten was de nieuwe vrijzinnige theologie te veel gekuist tot 'godsdienstwetenschap'. Voor een meer spirituele insteek richtten ze hun 'evangelisaties' op. Aan de rechterzijde kwamen ook nieuwe kerken en gemeentes tot stand. Landelijk spraakmakend was de Doleantie van 1886, een afsplitsing van de Protestantse Hervormde Kerk. Onder leiding van Abraham Kuyper zouden daaruit iets later de Gereformeerde Kerken ontstaan (1892).

Op verschillende plaatsen in de Zaanstreek zagen in deze emancipatietijd nieuwe en niet zelden opvallende kerkgebouwen het licht. Bescheiden nog was in Westzaan de in 1907 gebouwde kerk van de Gereformeerde Gemeente, halverwege de Krabbelbuurt (de huidige J.J. Allanstraat). Na een kerksplitsing (1957) zou het gebouw overgaan naar de Christelijke Gereformeerde Kerk. De oorspronkelijke gereformeerde gemeente zou niet lang daarna (1965) in de voormalige Noorder Vermaning een definitief onderdak vinden.
Architectonisch meer opvallend was het nieuwe gebouw van de Gereformeerde Kerk in Westzaan-Zuid. De eerste steen voor dit gebouw kerk werd in 1928 gelegd door fabrikant P. Rot Gz. De architecten J. en D. Eilmann vervaardigden een aantrekkelijk ontwerp met een toren waarin invloeden van de Amsterdamse School konden worden herkend. In de toren kwamen een uurwerk en een klok, een oude wens van Rot. Al vele jaren eerder (1901) had hij de wens geuit dat Westzaan-Zuid een goed zichtbare en hoorbare klok zou krijgen. De klok die het Nut in dat jaar had laten plaatsen op de voorgevel van de Zuiderschool was voor die taak niet berekend. Tijdens de Tweede Wereldoorlog dreigde voor de 250 kilo zware klok van de gereformeerde kerk nog even het lot van zovele andere kerkklokken. Ze werd ingevorderd om te worden omgesmolten tot wapentuig. Gemeenteleden slaagden er echter in de zware klok tijdig uit de toren te takelen en te begraven onder de kerkvloer. De Duitsers die langskwamen werden vervolgens gewezen op de lege plaats boven in de toren. De kerk had geen klok, dat kon toch iedereen zien. Na de oorlog keerde de klok terug. Tot de verkoop van de kerk in de jaren zeventig bleef hij dienstdoen. Nadien (1994) vond hij zijn definitieve plaats aan de westgevel van de Grote Kerk. De kerk in Westzaan-Zuid zelf zou na de verkoop een bestemming vinden als partycentrum De Bun.
Uitgesproken bescheiden was het onderkomen van de Westzaanse evangelisatie, de vereniging 'Nieuw kerkelijk leven'. De vereniging richtte zich niet alleen op de leden van de Hervormde Kerk, maar ook op gelijkgezinden binnen andere kerken. Opgericht in 1931 kwamen ze jarenlang bijeen in een omgebouwde boerenschuur vlakbij het eind van de J.J. Allanstraat. Daar vonden ze huisvesting tot aan het herstel van de samenwerking met de andere hervormden, die bijeenkwamen in de Grote Kerk (1952). Vanaf dat jaar zouden de Westzaanse hervormden verdergaan met de ook landelijk bekende predikant Nico van der Veen. Hij had duidelijke idealen in pacifistische richting en zou vanaf 1959 voor de Pacifistisch Socialistische Partij zitting nemen in de Tweede Kamer.
Binnen de Nederlandse Rooms-Katholieke Kerk vond het modernisme weinig ingang. De katholieken waren rond de eeuwwisseling veeleer betrokken bij het zichtbaar maken van hun emancipatie. Alom verrezen hun grote en statige neogotische kerken. Slanke torens herinnerden aan de katholieke middeleeuwen. Ook in de Zaanstreek tekenden ze meer en meer het landschap. Wormer kreeg al vroeg zijn Maria Magdalenakerk (1869), Assendelft twintig jaar later zijn neo-romaanse Odulphuskerk (1888), Zaandam zijn Maria Magdalenakerk op het Kalf (1887) en zijn Bonifatiuskerk (1900). Later nog zouden de meer moderne r.k.-kerken worden gebouwd van Wormerveer (1915), Koog aan de Zaan (1931), Krommenie (1955) en Zaandam-Oost. Westzaan had sinds het eind van de achttiende eeuw geen eigen katholieke kapel meer. Het dorp viel onder de parochie van Koog aan de Zaan. Wel zou halverwege de twintigste eeuw nog korte tijd aan het Weiver in Westzaan-Noord een verenigingsgebouw (gebouw Concordia) als kapel worden ingericht.

De voormalige Noorder Vermaning, nu van de Gereformeerde Gemeente Westzaan.

Voormalige kerk van de Gereformeerde Kerk, later partycentrum De Bun.

Verenigingsgebouw Concordia, waar de katholieken kun missen hielden.

De kerk van de Christelijke Gereformeerde Kerk aan de J.J. Allanstraat.

Hepta Audio

Vindingrijk Vakmanschap in Westzaan

Draadloos muziek in uw hele huis

Traditionele audio installaties

Luidsprekers, AV meubels

Audio en B&O reparatie. Openingstijden kijk op **www.hepta.nl**

Horend Goed
luistert beter

Sandra Klokkemeijer

Specialist in
Onopvallende hoortoestellen

Leverancier van
Alle A-merk hoortoestellen
en gehoorbescherming

Verzekerd van
Deskundig en persoonlijk advies

Robert van Spil

Horend Goed | Heiligeweg 15D Krommenie
T. 075 - 20 25 203 | www.horendgoed.nl

MR.BOAT epoxy
Let's stick together!

www.mrboat.nl voor advies en de scherpste prijzen!
Diverse soorten epoxy - glasweefsel - vulmiddelen - kleurstoffen - hulpmiddelen

Verkoop en reparatie
SAENBIKE
tweewielers

www.saenbike.nl
Guisweg 11 - Zaandijk - Telefoon 075-6224485
Di. t/m Za. geopend

Yoga Vibes

Wil je weten welke yoga vorm het beste is voor jou?
Scan de QR-code en vraag het ons.
Zeilenmakersstraat 1C 1551 AA Westzaan www.yoga-vibes.nl

XL lessen
Vinyasa
Nidra
Yin
Hatha
Workshops

LOUWEN HOUTBEWERKING

Toelevering | Kindermeubelen | Strandmeubelen
WIJ ZAGEN, SCHAVEN, CNC-FREZEN EN BOREN, SCHUREN, MONTEREN... HOUT EN PLAAT OP MAAT!
Nauerna 38 | 1566 PD Assendelft | T (075) 6871234 | louwenhoutbewerking.nl
Wij leveren aan houthandels en industrie zowel grote als kleine series.

AUTOBEDRIJF
BRAKENHOFF

Uitstekende service en kwaliteit voor een scherpe prijs!

APK - Airco - Onderhoud - Reparaties - Restauratie
In- en Verkoop - Storingen - LPG - Schadeherstel
Banden en velgen - Uitlijnen

Autobedrijf Brakenhoff - Kerkbuurt 55 - 1551 AC Westzaan
Telefoon 075 622 72 62
www.autobedrijfbrakenhoff.nl

HOTTING
elektrotechniek

Sinds 1992 het adres voor een gegarandeerd veilige installatie!

Rechte tocht 9d, 1507 BZ Zaandam
Tel: 075 - 631 23 84
Mob: 06 - 532 31 977
E-mail: r.hotting@hottingelektrotechniek.nl
Internet: **www.hottingelektrotechniek.nl**
Lid van
UNETO VNI

TIMMERBEDRIJF
F. SOPJES
WESTZAAN

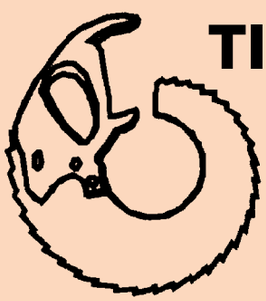

Zuideinde 285
1551 EH WESTZAAN
Tel. 075 - 617 07 74
06 - 534 015 00
Fax 075 - 617 07 74

NIEUWBOUW
VERBOUW
ONDERHOUD

Uw financieel specialist

met kantoren in Broek in Waterland
en Wervershoof.

RegioBank
Zelfstandig Adviseur

OBM VERZEKERINGEN
Financieel advies op maat

Parallelweg 1 - 1151 BS Broek in Waterland - Tel. 020 - 403 18 29
www.obmverzekeringen.nl

IN DE SCHIJNWERPER

Els de Jong: *'Alles ten bate van het kind'*

Els de Jong (65) woont met haar man Bert van Midden op Burgemeester Verstegenstraat 112. Van een echt pensioen is voor deze drukbezette vrouw voorlopig nog geen sprake.

Wat doe je voor werk?

Drie jaar geleden ben ik gestopt bij Hogeschool Utrecht, waar ik zestien jaar heb gewerkt. Ik was docent aan de masteropleiding orthopedagogiek. Dat is de zorgkant van het onderwijs en opvoeding voor kinderen met leer- en gedragsproblemen. Ik gaf les in pedagogiek en opvoedkunde aan leerkrachten in het primair en voortgezet onderwijs.

Waar ben je begonnen?

In 1976 als 'juffie' in het reguliere basisonderwijs op het Kalf in Zaandam waar ik als eenentwintigjarige 35 kindjes in groep 3 had. Ik heb dat werk altijd fantastisch gevonden. Na vijftien jaar ben ik directeur op een basisschool in Hoorn geworden, maar mijn hart ging steeds meer uit naar kinderen die 'meer' nodig hadden, dus naar de orthopedagogische kant. Ik ben ook intern begeleider geweest in het speciaal basisonderwijs en heb bij een Pedologisch Instituut gewerkt met kinderen met psychiatrische problematiek. Deze kinderen vragen nog meer dan die in het speciaal onderwijs. Ik kreeg honger naar meer en ben in 1995 orthopedagogiek gaan studeren aan de UvA. Onze dochter Femke was toen veertien, dus dat moesten Bert en ik goed op elkaar afstemmen. Hij was toen docent Frans aan de Haagse Hogeschool. Ik was druk met werk en moest in het weekend studeren. Zelfs tijdens vakanties was ik met studie bezig. Binnen vier jaar heb ik mijn doctoraal gehaald. We gingen in 1999 in Westzaan wonen, waar voorheen Berts ouders woonden. Ik werkte tijdens mijn studie in het speciaal onderwijs en ben daarna overgestapt naar de schoolbegeleidingsdienst in Amsterdam. Ik wilde altijd maar meer, meer, meer. Toen ik in die periode in contact kwam met iemand van de Hogeschool Utrecht ben ik gevraagd daar te komen werken in de Master Opleiding 'Special Educational Needs' (Speciaal onderwijs), een tweejarige post-HBO opleiding.

'Ik wil altijd maar meer, meer, meer.

Toch ben je daar drie jaar geleden gestopt.

Ja. Ik zat veertig jaar in het vak toen er op de Hogeschool gereorganiseerd werd. Ik ben een workaholic, maar ik had het wel gezien om me om organisatorische randzaken druk te moeten maken. Ik wilde meer inhoudelijk met het vak bezig zijn en dus besloot ik voor mezelf te beginnen: Bureau 'Els de Jong Onderwijsadvies'. Ik geef trainingen, begeleiding, advieswerk en doe veel individuele coaching van leerkrachten in het basisonderwijs. Ik heb op veel bordjes geschaakt dat ik mensen vanuit veel invalshoeken kan begeleiden. Het gaat mij aan het hart dat mensen in het onderwijs in deze tijd dreigen burn-out te raken, gewoon: om overeind te blijven. Ik probeer ze te helpen om waar mogelijk afstand van hun werk te nemen. Ze 'in hun kracht te zetten'. Een mooie term tegenwoordig, maar zo is het wel. Ik probeer ze lucht te geven en ze te leren 'nee' te zeggen, mondiger te maken. In hoeverre laat je jezelf gek maken? Je wilt niet weten hoe ook ouders soms met hun vuist op tafel slaan en waarmee sommige (jonge) leerkrachten mee worden opgescheept: veiligheid in de buurt, omgaan met social media, pestgedrag. Veel wordt op het bordje van de school geschoven, maar uiteindelijk zijn de ouders eindverantwoordelijk.

Gaan ouders nu heel anders met hun kinderen om dan toen jij jong was?

De maatschappij wordt steeds ingewikkelder. Ik wil niet generaliseren hoor, maar ouders hebben vaak veel tijd voor zichzelf nodig en vergeten dat een kind opvoeden een-op-een gaat, in direct contact met elkaar. Ga eens wat vaker iets met je kinderen dóén. Ga in die aarde zitten wroeten of een fietstocht maken of samen naar een museum. Pak een boekje, ga samen lezen. Laat de tablet de tablet. En praat daarover. Ik hecht er vanaf 1976 al aan om ouders de school in te krijgen, met ieder zijn / haar eigen verantwoordelijkheid. Samenwerken met ouders is heel belangrijk; dat je als school zoveel mogelijk op een lijn zit met de thuissituatie. Dat heb ik mijn studenten ook altijd voorgehouden: alles ten bate van het kind en zijn omgeving.

Hebben jullie nog andere kinderen?

Femke (37) woont met haar man en zoontjes in Amersfoort en onze zoon Gijs (35) en woont met zijn vriendin in Den Haag. Iedere dinsdag pas ik op Jelle (6) en Matthijs (2). Zij zijn het grootste cadeau in mijn leven. Ik ervaar ze als geschenken, net als onze kinderen, hoor. Ik hou erg veel van kinderen en het volgen van hun ontwikkeling. Dat is ook mijn vak natuurlijk, maar dat ik dat van zo dichtbij weer meemaak, zonder de zorg, maar wel met ongelofelijk veel liefde en aandacht, dat is echt geweldig.

Wat zijn je hobby's?

Naast de module coaching aan schoolpsychologen geef ik advieswerk aan scholen en directies. Ik zit bij Fluxus in de Commissie Cultuurmenu Zaanstreek en daarvoor bezoek ik (als vrijwilliger) theatergezelschappen in het hele land om te kijken of hun voorstellingen interessant zijn voor Zaanse scholen. Daarnaast zit ik ook in het Jeugdfonds Sport & Cultuur. Wij gebruiken fondsen om kinderen in achterstandssituaties financieel mee te laten doen aan sporten of vormen van cultuur. Mijn grootste hobby is al vanaf 1973 toneelspelen. Ik speel nu bij Toneelgroep Rhetorica en bij MIO, een theatergroep van vier vrouwen. In het weekend van 18 / 19 januari staan we met Finissage in de Zuidervermaning, in combinatie met acht kunstenaars en Groeneveld Eten. Het is bij toneelspelen boeiend om je in een personage te verdiepen. Waar komen bepaalde denkwijzen vandaan? Hoe ontwikkelt een personage zich?

Waar heeft je wieg gestaan?

In de Wijdewormer. Ik was de zesde in een boerengezin met acht kinderen. Daarvan zijn er al drie overleden. Ik heb in Amsterdam op de pedagogische academie gezeten. Op mijn negentiende heb ik Bert in 1973 in Taizé in Frankrijk leren kennen. Ik was katholiek en Bert gereformeerd. We zijn in 1975 getrouwd. We hebben veel vrienden en wonen in een heel leuke buurt.

Hoe omschrijf je je karakter?

O jee. Ik heb een ruime belangstelling; ben geïnteresseerd in de ander; voel met anderen mee en ben zeer begaan met de wereld om me heen. Maar ook wel iemand die weet wat ze wil. Om van zaken waar ik goed over heb nagedacht werk te maken. Ik ben ook wel principieel. Althans, probeer dit te zijn…

Wat vind je belangrijk in het leven?

Medemenselijkheid. Oog hebben voor elkaar, de natuur, het milieu. Zien waar noden zijn. Dat kan in je eigen gezin zijn, in je familie, je buurtje, maar zeker ook in de wereld.

Marijke van der Pol

DÉ EXPERT IN HUIDVERBETERING
- Fruitzuurpeeling
- Microdermabrasie
- Mesotherapie
- Bindweefselmassage
- Acne behandelingen
- Manicure & Pedicure

www.martensbeauty.nl
info@martensbeauty.nl
Martens Beauty
#martensbeauty

Martens Beauty
BODY & FACE TREATMENTS

Raadhuisstraat 37
1541JB Koog a/d Zaan
Tel. 075 - 616 17 66

Prins
Dak-, Zink- & Loodwerken
Burg. de Boerstraat 3/a • 1566 KA Assendelft • T 075 628 32 23
F 075 640 72 31 • M 06 54 781 460 • jprinsdakwerken@planet.nl

Fitcircuit
Een complete training in slechts 30 minuten!
Openingstijden:
Maandag t/m vrijdag 8.45 - 12.00 uur
(Gesloten met reguliere schoolvakanties)
Maandkaart 1x per week 27,50 euro
Maandkaart onbeperkt 40 euro
10 rittenkaart 72,50 euro
Middel 6, Westzaan
Tel. 06 255 249 14
www.fitcircuit.nl

Fiona's
KAPSALON & HAARWERKEN
Klein, maar groot in mogelijkheden!
Lambert meliszstraat 29a,
1551 CT Westzaan
www.fionaskapsalon.nl
info@fionaskapsalon.nl
Kapsalon 075 6210084
Haarwerken 06 24304074

Jan Buma
schilderwerken
voor al uw schilderwerk
BINNEN EN BUITEN
Jan Buma schilderwerken
Weiver 15
1551 SC Westzaan
Telefoon: 075 - 621 48 88
Mobiel: 06 - 14 41 85 14

HIER HAD
UW ADVERTENTIE
KUNNEN STAAN!
Voor informatie over adverteren in
De Wessaner
kunt u mailen naar jan.steijn@tiscali.nl

BOUWBEDRIJF
WERKHOVEN
Bouwt verder
Dé BouwGarant bouwpartner van particulieren en ondernemers, gevestigd aan het Rak 145 in Westzaan.
www.bouwbedrijfwerkhoven.nl

TANDARTSENPRAKTIJK
ASSENDELFT
Wij staan voor kwaliteit, voorspelbaarheid & duurzaamheid
- Algemene & cosmetische tandheelkunde
- Implantologie
- Mondhygiëne
- Speciale aandacht voor kinderen, angstige patiënten en ouderen

Complete mondzorg onder één dak
Ruime openingstijden
Geen wachttijd
Afspraak herinnering
Erkende kwaliteit

Dorpsstraat 383 | 1566BE Assendelft
075 - 687 13 73 | info@tpassendelft.nl

interieur- & parketspecialist
RICHARD KLERK
• GESPECIALISEERD IN PATROONVLOEREN
• RENOVATIE, AANHELEN EN NIEUW
• LAMEL-, LAMINAAT- EN HOUTEN VLOEREN
• LEVERING BREED ASSORTIMENT
...aangenaam.
T (075) 621 66 07 | M 06 22 44 86 96
E klerkrichard@gmail.com

HAVENHOUT Zaanstad
- Drijvende aanlegsteigers
- Drijvende terrassen
- Kanosteigers
- Roeisteigers
www.havenhout.nl
Westzijde 390, 1506 GL Zaandam, 075-6351695

NATUUR IN EN OM WESTZAAN - FRED EERENBERG

Ekster verdient meer waardering

Er zijn vogelaars die van mening zijn dat eksters etterbakken zijn. Ze eten jonge vogeltjes op en bovendien krijsen ze. In de 18e eeuw was er een Italiaanse componist, Rossini, die een opera naar de 'diefachtige' ekster vernoemde. Die hebberigheid van de ekster komt trouwens alleen voor bij onervaren jongen. Ik wil op deze plaats in De Wessaner een pleidooi houden voor deze bijzondere vogel. Eksters zingen niet alleen onverwacht mooi, ze hebben in goed licht ook een onverwacht, schitterend kleurenpalet. De ekster (Pica Pica) is overwegend zwart, met een witte buik, witte schoudervlekken en bijna geheel witte handvleugels, die alleen goed zichtbaar zijn in de vlucht. Hij heeft een superlange staart, een stevige donkere snavel en donkere poten.

Eten eksters echt jongen op? Dat doen ze heel weinig. Het probleem is dat ze het open en bloot en met veel stampij doen. Vaker eten ze insecten, spinnen, rupsen en wormen, in de winter aangevuld met zaden, vruchten, brood en etensresten van mensen. Het zijn echte aaseters. Ze ruiken dode dieren en ruimen ze op. Ook zie je ze wel eens op schapen of koeien zitten. Dan pikken ze parasieten van hun rug en nek. Het schaap is blij als een ekster zijn parasieten oppeuzelt.

Tuinvogels trekken zich geen fluit aan van eksters. Als ze dat deden, konden ze nergens meer broeden, want overal zijn dieren die eieren of jonge vogels eten. Met veel tuinvogels gaat het juist ontzettend goed! De pimpelmezen, roodborsten, vinken en groenlingen van deze wereld gaan weer als een speer.

Eksters zijn belachelijk slim. Als één van de weinige diersoorten doorstaan ze de 'spiegelproef'. Dat betekent dat ze zichzelf herkennen in een spiegel en dus een vorm van zelfbewustzijn hebben. Bij de proef wordt de vogel met een stip op zijn kop voor een spiegel gezet. Raakt hij de stip aan, dan snapt hij dat hij zichzelf ziet. Mensen doen dit vanaf hun tweede jaar. Mensapen, dolfijnen en Aziatische olifanten slagen er ook in. En eksters dus ook!

Wat blijkt, er zijn steeds minder eksters. Ze worden jaarlijks geteld en het blijkt dat hun aantal sinds 1980 is gehalveerd. Het eksterleven is niet altijd makkelijk. Ze vinden de dood in klauwen van haviken of bosuilen of soms door de hagel van de jager. Daarbij zijn hun grote, overkapte nesten gewild bij kraaien, torenvalken, ransuilen en zelfs eekhoorns. Vaak beginnen ze in december al met takken te rommelen en het is echt rottig als maandenlange inspanningen dan resulteren in een afgepakt nest.

Dagorkest Zaanstreek-Waterland stopt

Helaas maar het is niet anders. In de afgelopen jaren zagen we een langzame terugloop in ons ledenbestand van 45 naar 30, maar kwamen er ook weer nieuwe leden bij. De laatste jaren speelden we met zo'n dertig muzikanten de sterren van de hemel. Dertig is zo'n beetje ons minimum; de ondergrens om het muzikaal maar ook financieel te kunnen bolwerken. Op 1 januari 2019 stopten er zes leden, waardoor we 'ineens' nog 24 leden hadden. In september 2019 namen we er kennis van dat in februari 2020 nog eens twee leden willen gaan stoppen. In een speciale ledenvergadering in oktober werden alternatieve oplossingen gezocht en besproken, maar uiteindelijk is besloten te gaan stoppen.

Het Dagorkest Zaanstreek-Waterland tijdens De Dag van Westzaan. Foto: Fred Eerenberg.

Elke vereniging heeft te maken met in- en uitstroom van leden maar in ons geval was de uitstroom veel groter dan de instroom en dan kom je uiteindelijk op een punt waarop het niet meer gaat lukken.

Dan de vraag 'hoe gaan we stoppen?' We gaan dat doen op 9 februari met een groots concert in de Grote Kerk in Westzaan. Voor die datum hebben we nog een aantal optredens, waaronder op 24 december Kerstavond in Westzaan (vanaf 19.30 uur).

We reperteerden bijna tien jaar in De Kwaker en altijd met veel plezier en met een fantastische samenwerking. We willen het bestuur en de beheerders van De Kwaker daar ontzettend voor bedanken. Ook willen we de Westzaanse Gemeenschap, het 4 Mei-comité, De Dag van Westzaan en de Historische Vereniging bedanken voor de optredens die we voor hen mochten verzorgen. Vooral willen we ons Westzaanse publiek bedanken voor hun enthousiasme en support. We kijken ernaar uit om op 9 februari 2020 nog één keer voor jullie te mogen optreden. Het concert begint om 14.00 uur. De kerk is vanaf 13.30 uur open voor het publiek.
We rekenen op jullie komst en we maken er een gezellige muzikale middag van!

Dagorkest Zaanstreek-Waterland,
Wil Kleiss-Overpelt, secretaris

Glasatelier De Glazen Pauw

Vervaardigen en renoveren van glas in lood

Brandschilderen

Monumentenglas

Verkoop van materialen / sieraden

Fusen

Zaanweg 60
1521 DM Wormerveer
075 6873896 / 06 51149285
Email: info@deglazenpauw.nl
www.deglazenpauw.nl

Bloemsierkunst in het van Westzaan

het adres voor:
- Bruidswerk
- Rouwbloemwerk
- Grafbeplanting

Hans, Leonne en Bozenka ALBERS
J.J. Allanstraat 335 - Tel. 6173656

HOUSE OF NAILS
Je ziet het verschil!

- Gespecialiseerd in Gel- en Acrylnagels
- Manicure
- Gellak (ook op teennagels)
- Probleemnagels
- Privéles nagelstyling en verzorging
- Ruim 25 jaar ervaring

t 075-6218688 / m 06-20821806
e house-of-nails@hetnet.nl
Natasja Hoveling, Jacobus van Waertstraat 1, Westzaan

HIER HAD UW ADVERTENTIE KUNNEN STAAN!

Voor informatie over adverteren in
De Wessaner
kunt u mailen naar
jan.steijn@tiscali.nl

Waar brengen wij u deze keer naartoe?

TravelXL Reisbureau Mukro
Heiligeweg 41
1561 DE Krommenie
Tel. 075-6210107 / 6284261
www.reisbureaumukro.nl

VerKort
- Tuinaanleg
- Vlonders
- Beschoeiing
- Sierbestrating

www.verkort.com
Tel.: 06 – 205 461 79
06 – 250 637 74

Babino kinderopvang
Kinderdagverblijf (0-4 jaar)
Peuteropvang (2-4 jaar)
Buitenschoolse opvang (4-13 jaar)
Wij zijn dagelijks geopend van 07.00 tot 18.30 uur
Wilt u vrijblijvend een kijkje komen nemen? Bel dan gerust voor een afspraak!
www.babino.nl • 075 202 03 89

Angel Face Great Hair
Greta 06 26 13 43 67
Angelina 06 24 20 52 18
Facebook Angel-Face & Great Hair

Westzaanse Zuivelboerderij

Puur natuur!
Bij ons kunt u terecht voor de echte Westzaanse zuivel zoals yoghurt, kwark en melk. Daarnaast vindt u vlees, eieren, sappen en het servies van Wiebe van der Zee. Tevens verkopen wij Schippers kaas. We helpen u graag bij het samenstellen van een geschikt cadeau, relatiegeschenk of kerstpakket. Geniet van een heerlijk boeren ijsje op ons Rustpunt!
www.westzaansezuivelboerderij.nl

HORECA GELEGENHEID
HET ZAANSE HOEKJE

De gezelligste huiskamer van de Zaanstreek

- Feesten, partijen, lunches en diner
- Diverse gerechten buiten de kaart!
- Gratis eigen parkeergelegenheid.
- 7 dagen per week geopend!

De Watering 1, 1503 VR Zaandam (t.o. flat de Noordwachter)
telefoon 075-61 44 215 / 06-55 78 67 73

Key Keeper

De sleutel.
Voor al uw problemen.
Bij ramen, deuren & kozijnen.
Kunststof, aluminium, staal & hout.
Tel. 06-17115290/06-16628197
keykeeper.nl@gmail.com
www.keykeeper.nl
Spoed 24/7

Medailleregen voor GV Jahn

GV. JAHN

In het weekend van 9 en 10 november vonden de eerste turnwedstrijden plaats van rayon Zaanstreek-Waterland. Hierbij hebben de turnsters van GV Jahn goede resultaten behaald. Er was al weken hard getraind en dat heeft zijn vruchten afgeworpen. De gehele selectie van GV Jahn streed mee op verschillende niveaus. Op twee turnsters na. Rif die vanwege haar vijfjarige leeftijd nog geen wedstrijden mag doen en Daphne M. die herstellende is van een armbreuk. Wel zijn ze hun teamgenoten komen aanmoedigen.
Op zaterdag zagen trainsters Jennifer en Nova maar liefst zes van hun pupillen het podium betreden. Op zondag vielen alle turnsters van Jahn in de prijzen. De medailles op een rij: goud voor Louise, Tiana en Chafina. Zilver voor Charlotte en Plume. Bronzen medailles voor Eva, Thirza, Elin, Daphne S, Rhomee en Jolein. En mooie vierde plekken met medailles voor Amber, Chenoa en Lotte.
In januari vindt de tweede competitieronde plaats, waarvoor de meiden weer hard gaan trainen, hopende op weer zulke goede resultaten.

Voor ons tuinders is dit niet het beste jaargetijde. De grond is nat en kluitig waardoor je laarzen een extra zool van klei krijgen. Het is namelijk kleigrond op ons volkstuincomplex. Geen veen zoals in mijn achtertuin en naar ik aanneem bij de meesten van ons. De klei van de volkstuin zou zeeklei zijn, daar terechtgekomen bij het uitgraven van het Noordzeekanaal. Maar als het een paar dagen droog is, lokt toch weer de uitdaging om na al het oogstwerk de tuin te fatsoeneren. Onkruid en plantenresten opruimen, nieuwe paden maken en hier en daar wat omspitten. Als het erg bar is met onkruid en gras, dek ik de grond af met worteldoek. Als dat een paar maanden ligt kun je vrij makkelijk het afgestorven onkruid verwijderen. Inmiddels is er een vrachtje houtsnippers gebracht waarmee ik de paden kan bedekken. Dat staat ineens heel sfeervol en met een beetje fantasie zie je al voor je hoe het er in het voorjaar uit gaat zien. Eerst hebben we nog de jaarlijkse ledenvergadering. Die houden we in het clubgebouw van de ijsclub. Zo'n vergadering is altijd weer een evenement. Men probeert wel alles in goede banen te leiden, maar net als in de grote wereld kunnen ook in het tuincomplexwereldje de gemoederen hoog oplopen. Zou het iets met een territorium te maken kunnen hebben? Zoals een land hecht aan soevereiniteit en zelfbestuur, zo wil een tuinder het liefst zelf bepalen wat hij op zijn stukje grond doet. Gelukkig kan dat in de meeste gevallen ook en op zo'n vergadering gaat het er uiteindelijk om dat je met elkaar weer afspraken maakt om het samen zo prettig mogelijk te hebben op de tuin. Bij de na-borrel worden de oogstervaringen gedeeld en plannen gemaakt voor het volgend seizoen.

Truus Weertman

De Kroosduiker

Reizen naar de Gouden Eeuw

In de tijd dat Nederlandse pakhuizen vol lagen met dure tulpenbollen, liepen de kinderen van de kooplui er fraai gekleed bij. Hoe mooi zou het dus zijn om de themaweek Gouden Eeuw af te sluiten met een fotoshoot waarop leerlingen van Kroosduiker Noord (groep 3 tot en met 8) in stijl gekleed waren? Op vrijdag 22 november waren alle portretten te zien in de Grote Kerk in Westzaan. Het resultaat was overdonderend. Trotse kinderen, emotionele ouders, opa's en oma's genoten van nieuwe portretfoto's in 'oude' stijl.

De Kroosduiker stond in november in het teken van de Gouden Eeuw. In de klassen werden verhalen verteld over die tijd, kinderen moesten werkstukken maken en als kers op de taart mocht iedereen op de foto. In stijl natuurlijk. Fotografe Myrthe Smit (Studio Soet): 'Roos Nieuwenhuijs kwam met het idee om alle kinderen te fotograferen in zeventiende-eeuwse kleding en ze te vragen om een persoonlijk item mee te nemen. Hierdoor ontstond een mengeling van oud en nieuw. Sommige kinderen namen een pop mee, andere een korfbal of pennyboard. Roos en Nathalie Conijn verzorgden de styling en daarna kon ik ze fotograferen.'

Prachtige reeks

Het resultaat was verbluffend. Kijkend door de wimpers was het een duik in de tijd en als je de ogen helemaal opende kon je genieten van de stilistische knipoog. 'Het was erg leuk om te doen. Het waren echt goede modellen. Ze moesten serieus kijken en deden dat ook. Waarschijnlijk omdat ze zich in Gouden Eeuw waanden,' lachten Smit en Nieuwenhuijs.

Vlnr: Tom Nieuwenhuijs met zijn lievelingsbeer, Anne Conijn met haar favoriete pop en Jip van Leeuwen met zijn pennyboard (hij houdt van skaten). Styling: Roos Nieuwenhuijs. Fotografie: Myrthe Smit.

Simone Dijkman
MAKELAARDIJ

DE NVM MAKELAARS UIT WESTZAAN

Voor aankoop, verkoop en taxatie van uw woning.
Geen intrekkingskosten en geen verborgen kosten.
Zie voor onze tarieven www.simonedijkman.nl of bel 075 7725155 voor een gratis waardebepaling.

Simone Dijkman Makelaardij..... voor duidelijkheid!

Naar welk meubel bent u op zoek?

meubelatelier Jacco Bakker
Meubels op maat

Meubelatelier Jacco Bakker b.v.
Dopplerstraat 33
1704 SR Heerhugowaard
072 - 57 15 999
info@jaccobakker.nl

www.jaccobakker.nl

Mr. R.A. Schram
advocaat scheidingsbemiddelaar

Nauerna 40A - 1566 PD Assendelft
T 075 670 74 44 - F 075 670 88 45

www.schramadvocaat.nl

Hypotheken · Verzekeringen · Pensioenen
Sparen & Beleggen · Lenen

Op ons kun je rekenen

www.FinenzoZaanstad.nl
Telefoon: (075) 612 14 17

FINENZO

administratiekantoor **Boekhoudt**

dat zegt genoeg!

M.J. Boekhoudt

Administratiekantoor Boekhoudt
Postbus 154
1540 AD Koog aan de Zaan
Lijsterbeslaan 2
1544 AW Zaandijk
Tel. 075 - 622 17 11 / 06 53 544 106
Fax 075 - 640 16 30

Gebruikt u verschillende medicijnen?

Met de **MEDICATIEROL**
houdt u het overzicht!

Meer weten? Vraag naar Marja of Corrie.

APOTHEEK Westzijderveld

Molenwerf 9 • 1541 WR Koog aan de Zaan
Telefoon (075) 63 555 11 • www.apotheekwestzijderveld.nl

Venema Westzaan vof

METAALBEWERKING
STAALCONTRUCTIES
MACHINE-BANKWERK

J.J. Allanstraat 384 - 1551 RV Westzaan
Tel. 075 - 628 13 50 - Fax 075 - 621 98 06

Autoschade
K. VAN OUDENAREN B.V.

UW SCHADE-SPECIALIST REGELT HET!

Wij regelen de schade voor u bij alle verzekeringsmaatschappijen!

FOCWA
SCHADE GARANT

- Leenauto's beschikbaar
- Reparatie aan ruiten en open daken

Ook voor schade aan de caravan of camper!

Houthavenkade 50 Fax 075-6706123
1506 PD Zaandam info@oudenaren.nl
Tel. 075 - 616 48 85
www.oudenaren.nl

Lieve mensen, ik wens jullie allemaal een gezond en fijn 2020. Maak er een gezellig jaar van met familie en vrienden en geniet van de leuke dingen die op je pad komen! Ik wil januari beginnen met een gezond gerecht en dat is meestal een salade.

Thaise salade met rundvlees

- 1 persoon
- Soort gerecht: lunch, bijgerecht
- Voorbereidingstijd: 25 minuten
- Bereiding: 6 minuten

Wat hebben we nodig:

- 100 gram mihoen
- oliespray
- 85 gram magere biefstuk
- zeezout
- gemalen zwarte peper
- 1 kleine handvol gemengde sla
- 5 kerstomaten, gehalveerd
- ¼ kleine rode ui, in dunne ringetjes
- ¼ middelgrote komkommer, in lengte gehalveerd en in dunne plakjes
- 1 kleine handvol taugé
- 1 kleine handvol vers korianderblad (of peterselie)
- 1 kleine handvol vers muntblad

Dressing:

- ¼ theelepel rode chilipeper
- 1 teen knoflook, geperst
- 2 theelepels gewassen, fijngesneden koriandersteeltjes(of peterselie)
- 1 theelepel honing, of naar smaak
- 4 theelepels vissaus
- 2 eetlepels limoensap

Bereiding:

Klop voor de dressing de chilipeper, knoflook, koriandersteeltjes, honing, vissaus en het limoensap door elkaar. Maak op smaak, voeg eventueel extra honing, vissaus of limoensap toe. Leg de mihoen in een hittebestendige kom en schenk er kokend water over. Laat 10 minuten staan en trek los met een vork. Giet af en spoel onder een koude kraan. Goed laten uitlekken. Verhit een koekenpan met antiaanbaklaag op hoog vuur en spray er wat olie in. Bestrooi de biefstuk eventueel met zout en peper. Bak de biefstuk in 2 à 3 minuten aan elke kant. Dek hem even af met aluminiumfolie. Snijd dan de biefstuk dwars op de draad in plakjes. Schep de mihoen, sla, tomaten, rode ui, komkommer, taugé, korianderblad en munt in een kom. Leg de plakjes biefstuk erop en besprenkel met de dressing. Schep voorzichtig om en serveer.

Weetje:

Mihoen is een dunne, Chinese noedel, gemaakt van rijstbloem. Hij wordt ook wel rijstvermicelli genoemd. Veelal wordt mihoen verward met glasmie. Het is hiervan echter eenvoudig te onderscheiden doordat glasmie doorzichtiger is dan mihoen, die praktisch ondoorzichtig is, en doordat glasmie van bonen gemaakt is. Bij de bereiding wordt echter veelal gebruik gemaakt van soortgelijke ingrediënten, zoals groenten, vlees, eieren en bouillon.
Mihoen wordt ook veel verwerkt in soepen en salades, en het wordt vaak gebruikt als ingrediënt in loempia's. Aangezien mihoen gemaakt wordt van rijstmeel is het in principe glutenvrij.

Eet smakelijk. Voor nou en naggeris!

Activiteiten Lambert Melisz

Wat een fijne maand november was het op de dinsdagmiddag voor de bewoners. Het was ouderwets druk toen de beeldbank de prachtige dia's en films voorbij liet komen. De bewoners en wat mensen van buiten zijn maar wat blij dat de beeldbank elk jaar in Lambert Melisz aanwezig is. Want zo kunnen ze rustig zittend alles voorbij zien komen. Muzikant Ed Vermeulen was in Lambert Melisz een tijdje buiten beeld, maar toen hij er in november weer was, was het meteen vertrouwd. Het was als thuiskomen, zoals hij het zelf benoemde. Tot ieders verbazing zagen we Rietje Bosland en Jaap Reurslag een duet zingen. Tja, en als er dan een wals voorbijkomt, dan kunnen Gerrit en Riet Groot natuurlijk niet op hun stoel blijven zitten. De film was een mix van oude songs en het verleden, samengesteld door Jaap Vloon. Wij als activiteitencommissie zijn ontzettend blij met zijn kunde.

Programma januari

7 jan	nieuwjaarsreceptie 14.00-16.00 uur
14 jan	bingo
21 jan	Kapiteinskoor
28 jan	Ed Vermeulen op verzoek

Stichting vrienden van Lambert Melisz en de activiteitencommissie wensen u allen een mooi 2020.

Marion Bruins

Voetjes van de vloer.

Kerstnachtdienst in Grote Kerk met Kia Singers

We verheugen ons dit jaar op de muzikale medewerking van de Kia Singers. 'Kia' is het Angolese woord voor licht. Met de naam Kia Singers willen de leden van deze Angolese gospelgroep aangeven dat ze een licht willen zijn dat afstraalt van het Grote Licht. Kia Singers vond zijn oorsprong ruim vijf jaar geleden in Angola. Momenteel trekken de leden zingend, spelend, maar vooral ook swingend door Nederland. Wat hen drijft is om door middel van hun optreden een getuige van Jezus Christus te zijn. Dat is hun bron, hun motivatie.
De groepsleden halen hun muzikale inspiratie uit de Amerikaanse negrospirituals. Maar in hun muziek zijn Afrikaanse, en dan met name Angolese, invloeden onmiskenbaar. Een optreden van de Kia Singers is inspirerend vanwege hun natuurlijke enthousiasme. En is muzikaal, vooral vocaal, een belevenis. De arrangementen van hun liederen schrijven ze zelf. Ook maken enkele zelf geschreven nummers deel uit van het repertoire van de Kia Singers.

Datum: dinsdag 24 december
Aanvang voorprogramma: 22.15 uur
Aanvang kerstnachtdienst: 22.30 uur

Ledenraad Rabobank Zaanstreek

Trots op bijdragen 2019

De ledenraad denkt en beslist mee over de verdeling van het coöperatief dividend. Rabo Clubsupport heeft €100.000 verdeeld, Rabo Verenigingsondersteuning begeleidt 9 verenigingen, middels het Coöperatiefonds is €50.000 vrijgesteld en via Rabo Foundation is €50.000 gedoneerd aan Norandino.

Growing a better world together

Rabobank

't PANNEKOEKSCHIP

Voor al uw feesten en partijen tot 90 personen, de hele boot voor uw gasten.
Ook voor vlees- & vis gerechten.

Zaanweg 51B
1521 DL Wormerveer
Telefoon 075 - 621 98 02

oldenburg

advocaat in strafzaken
www.oldenburgadvocaat.nl

mr. L.M. Oldenburg
J.J. Allanstraat 53 1551 RA Westzaan
t 020 3200223 m 06 24735843 info@oldenburgadvocaat.nl

autoprins

50 JAAR!

- banden
- uitlaten
- accu's
- schokdempers
- schadeherstel
- verkoop
- personen- en bedrijfswagens

APK, onderhoud & reparatie van alle merken

Gratis haal- en brengservice/vervangend vervoer

Kleine Tocht 37 1507 CA Zaandam
075 616 07 66 www.autoprins.nl

BOVAG

Volendammer Vishandel Buijs

Elke vrijdag van 8.00 tot 13.00 uur in Westzaan (op de stoep in de kerkbuurt).

Bakker Motors

Penningweg 90
1507 DH Zaandam
Tel. 075 - 6162191
Fax 075 - 616 94 90

LID BOVAG TWEEWIELERBEDRIJVEN

Officieel dealer: HONDA - SUZUKI

Crok Transport b.v.

Levering van: Grond, Zand en Grind.
Nieuwe en gebruikte stenen en tegels.

Het Welvaren 28
1551 AV Westzaan
Tel. 075 - 628 82 37
Fax 075 - 640 27 82

De Kwaker

Oudejaarsfeest

Dinsdag 31 december is De Kwaker vanaf 21.00 uur geopend en is iedereen, jong en oud, van harte welkom om samen 2019 uit te knallen. Zanger Michel van Rijswijk, inmiddels bekend in Westzaan en omstreken, zorgt voor de vrolijke noot. Hapjes, bubbels en vuurwerk om 24.00 worden geregeld. Ook is er aan de kinderen gedacht, in de zaal staat een springkussen.
Entree is € 10,- (exclusief drankjes). Kinderen tot 16 jaar mogen gratis met hun ouders mee. Kom je ook? Neem dan je buren, vrienden en familie mee! Voor de inkoop is het handig als je je even aanmeldt: info@dorpshuis-westzaan.nl of 075-6310 352 Bij geen gehoor kan de voicemail ingesproken worden.

Snertmiddag

Zaterdag 4 januari is in De Kwaker weer de jaarlijks snertdag. Dit keer met een andere opzet, maar natuurlijk wel met een heerlijk, gratis kop snert! De snert staat om 13.00 uur klaar en als de snert op is, kunt u genieten van en dansen op de muziek van de welbekende Verhoevensband de Rocking Players. Entree en snert gratis!

De Rocking Players treden op tijdens de snertmiddag.

Westzaans Cafeetje

Op vrijdag 24 januari 20.00 uur is voor de tweede keer het Westzaans Cafeetje. Op 29 november was de primeur en we kunnen zeggen: voor herhaling vatbaar. Iedereen, jong en oud, is welkom om met elkaar het weekend te beginnen onder het genot van bier, bitterballen en Spotify!

Syrisch eetcafé

Vrijdag 31 januari organiseren we i.s.m. Yamen een Syrisch eetcafé. Yamen heeft in Syrie als chefkok in een restaurant gewerkt en wil zijn, uiteraard specifiek Syrische gerechten, aan ons laten proeven. Om 18.00 uur starten we met een borrel en dan gaan we om 18.30 uur aan tafel.
Kosten: € 15,- per tweegangendiner, exclusief drankjes. Het diner bestaat uit soep en hoofdgerecht met verschillende bijgerechten. Er kan rekening worden gehouden met dieetwensen. Aanmelden verplicht. Per mail: info@dorpshuis-westzaan.nl of per telefoon: 075 6310 352. U kunt dan ook uw dieetwensen doorgeven.

Historische Vereniging kijkt tevreden terug op 2019

Historische Vereniging Westzaan

Tijdens de algemene ledenvergadering op 21 november werd, voorafgaand aan de najaarslezing, teruggekeken op het achterliggende jaar. Dat stemde tot tevredenheid. Het aantal leden is vrijwel constant gebleven. Naast opzeggingen door natuurlijk verloop mochten we ook een aantal nieuwe leden noteren, onder andere tijdens De Dag van Westzaan, waar we ons presenteerden in de Grote Kerk.

De vereniging heeft nu ruim een jaar geen eigen huisvesting meer in Westzaan. De optionele panden aan de J.J. Allanstraat (onder de hoogspanningsleiding) zijn nu beide gekraakt. Wat de vooruitzichten zijn voor de Historische Vereniging valt dus niet te zeggen. De zaak ligt bij de rechter om te oordelen hoe nu verder gehandeld dient te worden.

De archiveringswerkzaamheden verlopen, dankzij een trouwe ploeg mensen die op vrijdagmorgen de archieven schonen en benoemen, naar wens. Met trots mogen we zeggen dat sinds het oprichten van de Historische Vereniging voor het eerst een serieuze stap gezet is naar een geordend archief. Maar na deze eerste stap valt er nog heel veel te doen. Wilt u meewerken? Dat kan. Meld u aan bij de secretaris.

Financieel is de vereniging gezond. Voor activiteiten worden er voornamelijk fondsen aangeschreven. Dit jaar met goed resultaat. Hiervan zijn o.a. nieuwe tenten voor de Lichtjesavond aangeschaft. De gemeente verleende subsidie om diverse benodigdheden te kunnen kopen die nodig waren voor de Lichtjesavond. Inmiddels is dat een jaarlijks terugkomend evenement dat met grote waardering door de leden, de Westzaners en de gemeente Zaanstad wordt ontvangen. De Rabo Clubactie heeft een mooie bijdrage opgeleverd. Van de leden is het merendeel van de contributies ontvangen. Al met al een gezonde situatie. Mocht in de toekomst in Westzaan ruimte vrijkomen, dan zullen daar zeker de nodige financiën voor nodig zijn.
De historische wandelingen zijn een aandachtpunt. Bestuurslid Arthur Breuring en Fred Eerenberg treffen voorbereidingen om dit opnieuw een actief element te laten zijn. De georganiseerde activiteiten waren wederom succesvol, zoals het jaarlijkse uitje, de Lichtjesavond en de deelname aan de historische quiz en De Dag van Westzaan.

In de najaarslezing gaf de heer René Ros een duidelijke en inspirerende uitleg met beelden over de Stelling van Amsterdam. Een interessant verhaal over een groot gebied waar Westzaan onderdeel van uitmaakt. Na de vragenronde werd de ledenvergadering afgesloten met een drankje en een hapje.

Wilt u meer weten of informatie kwijt.
Dan kan door een e-mail te sturen aan
secretarishvw@westzaan.nl

Peter Huisman, secretaris
(met input van Ingrid Jahn)

De wand met archiefdozen van de Historische Vereniging begint ergens op te lijken. In de dozen zitten inmiddels meer dan 450 benoemde archiefstukken.

Adfin Advies
administratie
financiële adviezen

✓ Administratieve dienstverlening
✓ Personeels- en salarisadministratie
✓ Belastingzaken voor bedrijven en particulieren
✓ Startersbegeleiding
✓ Organisatie- en bedrijfsadviezen
✓ Financiële adviezen
✓ NU OOK INTERNETBOEKHOUDEN

Adfin Advies Zaanstad B.V. • Zuideinde 205, 1551 EG Westzaan • Tel. 075 - 616 74 87
Fax 075 - 614 38 16 • Mobiel 06 - 51 18 06 52 • Email info@adfinadvies.nl

Bakker & van der Blom
UITVAARTZORG

Dennis Bakker
Martin van der Blom

Voor info: 075 - 612 59 33

De Helling 69
1502 GD Zaandam
www.bakkerenvanderblom.nl
info@bakkerenvanderblom.nl

lab 03
architectuur en ruimtelijke vormgeving

Wouter de Haas
J.J. Allanstraat 251, Westzaan
wouter@lab03.nl
06 24703797 www.lab03.nl

Meijer BoomVerzorging

• boomrooierij • boomverzorging
• boomveiligheidscontrole
• bomen en planten
• stobbenfrezen

www. meijerboomverzorging.nl of bel 06-21800308

joek

Accountant lid van NBA

accountants + adviseurs

Communicatieweg Oost 12
Watertoren, 7e verdieping
Assendelft

tel (075) 642 38 25
mob 06 23 15 97 78
info@joek-aa.nl

www.joek-aa.nl

ervaar onze pluspunten

DE WATERTOREN ASSENDELFT

TROUWEN, VERGADEREN, FEESTEN
EN/OF ETEN OP ONGEKENDE HOOGTE

AGENDA JANUARI 2020

Vrijdag 3 januari	Nieuwjaars VRIJMIBO*
Dinsdag 7 januari	NIEUWJAARS BINGO**
Zondag 12 januari	Goede voornemenswandeling (4km) met Staatsbosbeheer – Lunch in de Watertoren**
Donderdag 16 januari	Koffie op hoogte 65+ (mini high tea)**
Vrijdag 24 januari	VRIJMIBO*
Zaterdag 25 januari	Diner op hoogte**
Zondag 26 januari	HIGH tea**

AGENDA FEBRUARI 2020

Dinsdag 4 februari	HAZES BINGO**
Vrijdag 7 februari	Blues met niemand minder dan Damned and Dirty**
Zondag 9 februari	HIGH Wine**
Vrijdag 14 februari	VALENTIJNSDINER OP HOOGTE**
Zondag 16 februari	HIGH tea**
Donderdag 20 februari	Koffie op hoogte 65+ (mini high tea)**
Vrijdag 21 februari	VRIJMIBO

*=vrij entree **=betaald entree/reserveren. Kijk voor meer informatie op onze Facebook pagina of op **www.dewatertorenassendelft.nl**. Voor reserveren, mail naar **reserveren@dewatertorenassendelft.nl** Groeneveldeten (De Watertoren) Communicatieweg Oost 12, 1566 PK Assendelft of **06-41395427 voor Linda** of **06-52546041 voor Jeroen.**

DiscusCompleet "Rio Negro"
De mooiste discusvissen komen uit Westzaan!
Meer dan 500 discusvissen, minstens 60 soorten L-nummers en groot aantal bijvissen op voorraad in ca. 60 bakken!

Verder kunt u bij ons terecht voor:
- Alle aquariumbenodigdheden
- Diepvries- en droogvoer
- Digitale testapparatuur
- Filtertechnieken
- Waterplanten
- Rockzolid achterwanden & modules
- Aquascape advies en inrichting
- Maatwerk en Akvastabil aquaria
- ADA dealer
- JMB aqualight dealer
- JBL dealer
- Oase dealer
- Stendker dealer

ADA
akvastabil
Diskus-Zucht Stendker GmbH & Co. KG
JMB AQUA LIGHT
Oase
JBL

*gediplomeerd in visziekten, chemie en vakbekwaam BHV'd vissen

Openingstijden:
Di – Wo – Vr 10:00 – 17:30 uur
Do 13:00 – 21:00 uur
Za 10:00 – 17:00 uur

Adres:
DiscusCompleet "Rio Negro"
Kerkbuurt 45
1551 AC Westzaan

075-6289447 of 06-12530746 www.discuscompleet.nl info@discuscompleet.nl

Ik zit hier heel alleen Kerstfeest te vieren

Gedachten over eenzaamheid in het licht van Kerst

Het touwtje uit de brievenbus

De tijden veranderen voortdurend. 25 Jaar geleden begon ik als predikant op Terschelling. Het was de tijd van vóór e-mail en mobiele telefoons. Kunt u het zich nog voorstellen? Het maakte dat je een heel andere vorm van contact met elkaar had. Op Terschelling gaf je in principe alles mondeling aan elkaar door. Je liep bij elkaar achterom, opende de deur en riep: Vol-luk?. De achterdeur was 's winters altijd los. Pas als er 's zomers weer meer toeristen kwamen werden deuren en fietsen op slot gedaan. Enkele jaren geleden raakte Jan Terlouw vele Nederlanders diep in het hart toen hij bij De Wereld Draait Door de herinnering opriep aan 'het touwtje uit de brievenbus' tijdens zijn jeugd, waardoor iedereen bij elkaar binnen kon lopen. Blijkbaar raakte Terlouw hier aan een diep verlangen.

Eén op de drie Westzaners is eenzaam

Ik stel me zo voor dat het hier in Westzaan net zo ging. Zeker in de tijd dat de meeste vrouwen thuis waren om het huishouden voor hun rekening te nemen. Wat is er veel veranderd in de manier waarop we onderling contact hebben met elkaar. Het zal één van de redenen zijn waardoor de eenzaamheid schrikbarend hoog is. We doen het in Westzaan beter dan omliggende dorpen, maar uit onderzoek blijkt dat maar liefst één op de drie Westzaners zich eenzaam voelt! Het inspireerde onze kerk tot het project de 'levende adventskalender'. In de afgelopen weken was er (uitgezonderd de weekenden) steeds ergens in Westzaan een deur open voor een kop koffie, een goed gesprek, een mooi verhaal of een luisterend oor.

Een eenzame Kerst?

Het is natuurlijk niet toevallig dat we dit project precies in de weken voor het Kerstfeest organiseerden. Want doordat Kerst 'gezelligheid' oproept, samenzijn, samen eten, roept het juist ook zijn tegenbeeld op. Niemand wil - zoals André Hazes ooit met een snik in zijn stem bezong - in zijn ééntje onder de kerstboom Kerstfeest vieren.

En het is ook een schrikbeeld dat een dierbare van je (een moeder, een schoonvader, een goede vriendin) met Kerst alleen zou zitten. Al kent eenzaamheid ook verschillende kanten. Onze kerk was door Dorpscontact uitgenodigd om op 2 december in het Reghthuys hierover te komen vertellen. Je kunt alleen zijn, maar je helemaal niet eenzaam voelen. Net zo goed kun je samen zijn, maar je juist in het samenzijn verschrikkelijk eenzaam voelen. Maarten van Rozendaal heeft dat in het lied 'Maaltijd' ooit magistraal bezongen. Toen ik het laatst terugluisterde rolden de tranen van het lachen me over de wangen. Maar… het hadden net zo goed tranen van verdriet kunnen zijn. Want wat kunnen we elkaar ook veel aandoen in het langs elkaar heen leven.

Het zoeken naar vrede in een rumoerige tijd

De komende dagen gaan we weer Kerstfeest vieren. Alle kerken in het dorp zullen weer vol stromen. De kerstsamenzang is elk jaar tot de laatste stoel bezet. De kerstnachtdienst in de Grote Kerk wordt elk jaar drukker bezocht. Ik heb de hoop dat al die mensen meer komen zoeken dan alleen 'het sfeertje'. Dat er ook een innerlijk verlangen is naar waar het Kerstfeest voor staat. We leven in een onrustige tijd, waarin heel veel onvrede heerst. De ene staking volgt de ander op. Stakingen door onderwijzers, boeren, bouwers, in de zorg. En er zijn demonstraties door milieuactivisten, vóór Zwarte Piet en tégen Zwarte Piet. En er zijn rellen door wie zich het vreugdevuur rond de jaarwisseling door de neus geboord ziet worden. Het 'onderlinge vertrouwen' waar Jan Terlouw ooit van harte voor pleitte, lijkt ver te zoeken. Maar elk jaar zingen we met Kerst weer over 'vrede op aarde'.

Ook in Jezus' tijd was er sprake van grote onrust. Maar in wie Hij was en hoe Hij leefde herkenden mensen de realisering van de visioenen van de profeten. 'Er komt een tijd dat de volken hun zwaarden en speren laten smelten in het vuur, en er gereedschap van zullen maken' (de profeet Micha). 'Er komt ooit een tijd dat de wolf speelt met een lammetje, en een panter naast een bokje ligt. En dat een kalf eet samen met een leeuw' (de profeet Jesaja). Ik heb de hoop dat er in elk mens onder alle onlustgevoelens een verlangen is naar vrede. Gelovigen vinden vrede in het contact met God. Maar dat is ook altijd verbonden met het zoeken van de onderlinge vrede.

Het kán anders!

Kerstfeest is een jaarlijkse herinnering aan hoe het ook anders kan in een wereld vol onrust. En de wereld veranderen begint altijd dichtbij. Zo kan de kerstmaaltijd zo ijzig verlopen als Maarten van Rozendaal dat ooit bezong. Maar, het kan ook anders. En we kunnen als dorpelingen langs elkaar heen blijven leven. Maar toen de deuren opengingen tijdens het project van de 'levende adventskalender' zagen we dat er ook hartverwarmende ontmoetingen mogelijk waren. En we kennen in ons dorp niet meer het 'touwtje uit de brievenbus'. Maar bij de Coöp is er nog altijd geen muntje nodig voor het winkelwagentje. Ik ken geen winkel in de wijde omtrek waar het nog zo werkt. Een kleine blijk van vertrouwen die me elke keer weer goed doet. Als tegenprestatie schuif ik bij het terugzetten alle winkelwagentjes extra netjes in elkaar. Zo werkt vertrouwen krijgen! Laten we er zuinig op zijn in ons mooie dorp.

ds. Cornelis Visser

Nieuw kunstgebit?

Gegarandeerd de beste zorg voor u en uw kunstgebit!

BEL VOOR EEN AFSPRAAK 075 - 670 76 36

Prothista Brugman
Centrum voor de mondzorg

Vlietsend 9 B - 1561 AA, Krommenie
Telefoon:075 – 670 76 36 - www.prothista.nl

Autoservice Eric Jongens

Reparatie en onderhoud van alle merken

Plein 13 nr 39,
1521 AP Wormerveer
Telefoon 075 - 657 01 36
Fax 075 657 01 37
GSM 06 54 733 567

B.C. NIEUWENHUIJS
RESTAURATIEBEDRIJF

GSM 06 10 949 717
bcnieuwenhuijs@yahoo.com
www.bartnieuwenhuijs.nl

WOONHUIZEN
MOLENS | PAKHUIZEN

SPECIALIST IN
17- EN 18-EEUWSE ZAANSE HOUTBOUW

Voeten verdienen aandacht
Pedicure "Aletta"

- Gediplomeerd voetverzorgster
- Lid Provoet
- Voetverzorging bij Diabetici
- Behandeling volgens afspraak

Ziedhuijs 3
1551 AW WESTZAAN
Tel. 075 - 640 11 19

ProVoet
Brancheorganisatie voor de Pedicure

Hauzendorfer en Zoon installateur

Verwarmings-, sanitair-, dakbedekkings- en rioolwerken

O.M. Hauzendorfer

Weiver 25
1551 SC Westzaan
Telefoon 075 - 621 67 53

Tel. nr. voor noodgevallen: 06 - 533 721 54

Hauzendorfer Bosch Car Service

Tienlingstraat 14 | 1507 DD Zaandam
Tel. 075 614 24 14

info@hauzendorfer.nl
www.hauzendorfer.nl

BOVAG

Wij doen alles voor uw auto

DE TIJDGEEST
Veenpolderdijk 4
Assendelft
Tel. 075-6871220
www.de-tijdgeest.com

- Tuingereedschappen
- Diervoeders
- Ruitersportartikelen
- Gazonmaaiers
- Werkkleding
- Mammoet skelters
- Bemestings-bestrijdingsmiddelen
- Gereedschappen
- Verfartikelen
- Afrastering
- Kinderoveralls en klompen

• SINDS 1918 •
GROENHART
GEREEDSCHAPPEN • IJZERWAREN • MATERIEEL

- SNEL
- VAKKUNDIG
- BETROUWBAAR

10 VESTIGINGEN

- Voor bedrijf en particulier
- 25.000 producten direct uit voorraad leverbaar
- Ook op zaterdag geopend!

TEL. 0299-480100

WWW.GROENHART.NL
24 UUR PER DAG, 7 DAGEN PER WEEK BESTELLEN

ALTIJD IN DE BUURT

Smitco bv
TUINHOUT • SIERBESTRATING

- Betontegels
- Keramische Tegels
- Natuursteen
- Gebakken Bestrating
- Schuttingen & Tuinhout
- Grind & Split
- Zand & Tuinaarde
- In-Lite Tuinverlichting
- Tuingereedschap
- IJzerwaren / Beits

WWW.SMITCO.NL
Guispad 5 - Westzaan (bij molen 'De Schoolmeester') Tel. 075 - 621 85 41

‘Kunst voor Thuis’ in Galerie Staphorsius

Zaterdagmiddag 4 januari start Galerie Staphorsius het nieuwe jaar met een feestelijke nieuwjaarsborrel en opent de expositie ‘Kunst voor Thuis’ met werk van bijna twintig kunstenaars. Naast ‘Zonder Haast’ en ‘Natuurlijk Natuur’ is dit de derde themaexpositie in het jaarlijkse programma van de galerie.
‘Kunst voor Thuis’ is een zeer gevarieerde verkoopexpositie van schilderijen, tekeningen en objecten. Zo zijn er bijzondere meubelobjecten van kersenhout te zien, gemaakt door meubelmakers van Blik op Hout, die hun werkplaats delen in de voormalige blikfabriek Zaanlandia in Krommenie. Ook van hout is het werk van Thomas Anton Geurts. Zijn vazen en andere objecten roepen verwondering op. Hoe is dit gemaakt? Welke stappen zijn er wel niet gemaakt om tot het eindresultaat te komen?
Dit geldt ook voor het werk van houtdraaier Mark Steltenpool, die met een bijzondere techniek fraaie natuurlijke patronen in zijn objecten brandt of hieraan met gebruik van polyester en epoxy een extra dimensie toevoegt. Verder laat glaskunstenaar Jacob Bos zijn intrigerende beelden zien, die met veel geduld en creativiteit met hele kleine stukjes glas zijn opgebouwd. De speling van het licht bij deze beeldjes is fascinerend. Of de wat mystieke

Thomas Anton Geurts, houten schaal.

Kees van de Nes – Toro. Olieverf op doek, 100 x 100 cm

schilderijen van Herman Smorenburg, die met een tijdrovende fijnschildertechniek zijn werk maakt. Met veel geduld bouwt hij met dunne lagen transparante verf een schilderij op, totdat de gewenste diepte en kleurstelling is bereikt. Een hele andere stijl is die van Kees van de Nes, die op een krachtige, bijna explosieve wijze zijn onderwerpen op het doek neerzet.
Tot slot zijn ook indrukwekkende beelden te zien van de Belgische kunstenaar Pieter Vanden Daele, stadsgezichten van Roos van der Meijden, naaktportretten van Cas Waterman en maritiem werk van Zaankanter Fred Boom.

‘Kunst voor Thuis’ is te zien van 4 januari tot 25 april, op dinsdag tot en met zaterdag van 9.00 tot 17.00 uur.

VVV Westzaan sluit goed jaar af

We staan voor het einde van 2019 en sluiten wederom een mooi jaar af. Ik ga niet alle mooie momenten weer af, maar twee hoogtepunten zijn toch wel het Trappen tegen Huntington-evenement in juni en dat ons eerste elftal de winterstop is ingegaan met een derde plek. Het is toch wel weer een paar jaartjes geleden dat we zo hoog op de ranglijst stonden.

Ook 2020 belooft een bijzonder jaar te worden, waarin onder andere de volledige kantine verbouwd zal worden (planning juni). Helaas hebben de tennis- en voetbalvereniging ook moeten besluiten om in de nacht de toegangsweg af te sluiten. De veelvuldige overlast van jongeren, diefstallen en vernielingen liepen dusdanig op dat we met de nachtelijke sluiting verwachten dat dit zal afnemen.

Uiteraard gaan we 2020 weer openen met de traditionele nieuwjaarsreceptie op zondag 5 januari om 16.00 uur. Iedereen die belangstelling heeft of gewoon eens bij ons rond wil kijken is meer dan welkom. Mede namens de overige bestuursleden wens ik u heel fijne feestdagen toe en alvast een gelukkig, sportief en bovenal gezond 2020!

Arno van den Broek,
bestuurder PR

De vaste kantinebezetting die u op 5 januari van een drankje en hapje zal voorzien. Vlnr: Desiré, Charlotte en Amber.

De lekkerste kazen en wijnen

Wij hebben ze!

le Cockelon

Zuideinde 38
Koog aan de Zaan
075-6160244
www.lecockelon.nl

Gerrit Plooijer

HERENKAPSALON
PARFUMERIE
SIGARENMAGAZIJN
VERKOOP STAATSLOTEN

nederlandse slotenfabriek
een heel lot

J.J. Allanstraat 459, Westzaan, tel. 628 48 43

DEXIS NETHERLANDS
TECHNISCHE HANDELSONDERNEMING

- Gereedschappen
- Hydrauliek
- Lastechniek
- Bedrijfskleding
- Reinigingssystemen
- Veiligheidsartikelen
- Smeermiddelen
- Machines
- Pneumatiek
- Milieu & groenvoorziening

Vestiging Beverwijk
Gooiland 72,
1948 RD Beverwijk
Tel. 0251-229303
Fax 0251-227638

Vestiging Zaandam
Ronde Tocht 5,
1507 CC Zaandam
Tel. 075-6706060
Fax 075-6704232

www.dexis-nl.nl

DEXIS STERK IN SERVICE EN TOPMERKEN!

FIJN TIMMERWERK - NIEUWBOUW - VERBOUW - ONDERHOUD

TIMMERMAN AANNEMER
G.VOLKERS
J.J. Allanstraat 453
1551 RL Westzaan
Tel.: 075 - 628 78 87
Fax: 075 - 628 78 87

Wij maken en plaatsen ramen, deuren, kozijnen, dakkapellen enz.

Tevens levering en plaatsen van isolatieglas

KAPSALON LIS

Kapsalon Lis
Zuideinde 87
1551 EC Westzaan
Tel. 075 - 631 91 93

geopend op:

Woensdag	van 9.00 uur tot 21.00 uur
Donderdag	van 9.00 uur tot 18.00 uur
Vrijdag	van 9.00 uur tot 18.00 uur
Zaterdag	van 9.00 uur tot 16.00 uur

P. MOLENAAR
RIJWIELSPECIALIST anno 1920

De speciaalzaak voor al uw rijwiel benodigdheden. Ook kunt u bij ons terecht voor verkoopadvies en vakkundige reparaties.

Dr. J. Mulderstraat 9a - 1544 VA Zaandijk
Tel. 075 - 622 45 20

Gewoon, de beste!

Voor een overheerlijk ontbijt, lunch of tussendoortje, voor feestelijk gebak en heerlijke taarten gaat u naar…

N. DE LANGE
BROOD- & BANKETBAKKERIJ

De lekkerste **ZAANSE DUIVEKATERS** worden door onze bakkers gemaakt!

WINKELCENTRUM WESTERKOOG • Koog aan de Zaan • T 075 - 6315350 • E info@ndelangebakkerij.nl

YOGASTUDIO TINY

- Hatha Yoga
- Yin Yoga
- Workshops
  Speciale lessen

WWW.YOGASTUDIOTINY.NL
06 30 24 58 85

Lid Vereniging Yogadocenten Nederland

Aannemersbedrijf
Koningsstijl

Restauratie * Renovatie * Interieurwerkzaamheden

Bouke Koopman, Meester Timmerman.
J.J. Allanstraat 175, 1551 RD WESTZAAN
Mobiel: 06 20546468, e-mail: boukekoopman@upcmail.nl
www.koningsstijl.nl

STAPHORSIUS

KUNSTHANDEL/INLIJSTCENTRALE
OUDE PRENTEN EN KAARTEN

DIV. REPRODUCTIES VAN OUDE PRENTEN

J.J. ALLANSTRAAT 287 B
WESTZAAN TEL. 075 - 616 49 56

GITAARLES aan de Middel

gratis proefles!

Jeroen Duijvestijn
06 48508795
info@jeroenduijvestijn.nl

www.gitaarlesaandemiddel.nl

Kerstavond in Westzaan

Traditiegetrouw wordt op 24 december de 'Kerstavond in Westzaan' gehouden. Deze avond is er weer een mooi programma in de sfeervol verlichte Grote Kerk. U wordt verwelkomt met passende muziek door het Dagorkest Zaanstreek-Waterland. De aanvang is 19.30 uur, vanaf 19.00 uur is de Kerk geopend.
Naast het Dagorkest, dat ook een aantal kerstliederen begeleidt, verlenen het Westzaans Dameskoor en Muziekfabriek van Dijk hun medewerking. Wim Tip is de organist van de avond. Hij begeleidt verschillende kerstliederen en bespeelt het kerkorgel met zijn bekende deskundigheid. Een leerling van christelijke basisschool Wij-Land verzorgt de Bijbellezing en de heer Dirk Kit de overdenking.

De entree is gratis. Na afloop kunt u bij de uitgang een bijdrage geven voor het dekken van de onkosten. Bij het verlaten van de kerk speelt organist Wim Tip.

'Kerstavond in Westzaan' wordt georganiseerd door de Westzaanse Gemeenschap en die hoopt dat het, net zoals voorgaande jaren, weer een geslaagde avond wordt.

Uitnodiging nieuwjaars-bijeenkomst WG

Via deze Wessaner wenst het bestuur van de Westzaanse Gemeenschap en Dorpscontact u alvast prettige kerstdagen en een voorspoedig nieuwjaar. Echter, leuker vinden wij het om u uit te nodigen, elkaar te ontmoeten en samen te kunnen terugblikken op het afgelopen jaar. Dat doen wij met een welkomstwoord door Jerry Jahn, voorzitter van Dorpscontact, en Marcel Haarhuis, penningmeester van de Westzaanse Gemeenschap. Maar ook met de uitreiking van de prijs voor de meest verdienstelijke Westzaner van het afgelopen jaar door de stichting Geertje Visser-Schoenfonds. En wat hebben leden van toneelvereniging Herleving weer voor ons in petto? Natuurlijk staat daarna een drankje en hapje klaar en is er alle gelegenheid om na te praten.
U bent van harte welkom op de Nieuwjaarsbijeenkomst, maandag 6 januari 2020, aanvang 20.00 uur in het Reghthuys.

Voorzittersoverleg

Op donderdag 23 januari wordt om 20.00 uur in het Brandweermuseum het jaarlijkse voorzittersoverleg gehouden. Eén onderwerp zal gaan over brandpreventie bij verenigingen.
Alle voorzitters van Westzaanse verenigingen/clubs/organisaties, ook zij die geen lid zijn van de WG, zijn hiervoor uitgenodigd.

Sabina's Bloemenshop heeft na de zomervakantie een pot neergezet om geld in te zamelen voor de sinterklaasintocht in Westzaan. Op 24 november werd het ingezamelde bedrag overgedragen aan Sylvia Slegers (rechts) van het organisatiecomité. Het bedrag was € 47,50. Sabina (links) wil hierbij alle klanten die een donatie gedaan hebben bedanken.

Jubilarissen van Herleving onderscheiden

De voorstelling Wie speelt met wie? van zaterdag 9 november van toneelvereniging Herleving in dorpshuis De Kwaker kreeg nog een feestelijk staartje. Tot genoegen van de circa 180 aanwezigen werden drie leden naar voren geroepen voor de uitreiking van insignes van de landelijke toneelorganisatie NVA. Zij werden door voorzitter Martin van 't Veer toegesproken en in het zonnetje gezet. Tot Martins grote verbazing en verrassing bleek hij zelf ook een jubilaris te zijn.

Vlnr: Aukje May, Jamie Bank, Martin van 't Veer en Gerda Steenbergen.

Jamie Bank kreeg een zilveren insigne voor zijn 25-jarig lidmaatschap. Hij maakt sinds zijn aantreden deel uit van de technische commissie die zorgdraagt voor het decorontwerp, de lichtinstallatie en de bediening van licht en geluid.
Gerda Steenbergen kreeg ook een zilveren insigne voor het 25 jaar lid zijn. Naast het spelen van vele rollen, van groot tot klein, is zij een zeer gewaardeerd lid van de commissie die de stukken kiest. Gerda doet mee aan de tombola- en de sponsorcommissie. Bovendien is ze betrokken bij het aantrekken van de regisseur, de regieassistent en de inspeciënt van het te spelen stuk.
Aukje May kreeg een gouden insigne voor haar 40 jarig lidmaatschap. Aukje maakte 40 jaar geleden haar entree bij regisseur Hartman. Ze heeft in heel veel stukken gespeeld. Ze is al 30 jaar secretaris van Herleving, alsmede lid van diverse commissies.
Martin van 't Veer kreeg een gouden insigne met diamant voor het 60 jaar lid zijn. In de beginjaren heeft hij verschillende rollen gespeeld en was vele jaren de Sinterklaas van Westzaan. Hij stapte al snel over naar een bestuursfunctie. Eerst als opvolger van penningmeester Jaap van der Werff en daarna als opvolger van voorzitter Nico Luttik.

Voorzitter Martin van 't Veer spreekt de jubilarissen toe.

Sporthuis Helling bv

EXPERTS IN SPORT SINDS 1954
www.sporthuishelling.nl

Zaandam: Aris van Broekweg 10 - Tel. 075 616 29 43
Heiloo: Raadhuisweg 14 - Tel. 072 533 21 44

SPECTRUM
SCHOONMAKEN EN GLAZENWASSEN

AL RUIM 30 JAAR ZIJN WE ER VOOR AL UW SCHOONMAAKWERK!

- Schoonmaakwerkzaamheden voor VvE's
- Onderhoud kantoren
- Glazenwasserij
- Reiniging (houten) gevels
- Vloerreiniging tapijt en harde vloeren
- Verwijderen van graffiti
- Afnemen zonnepanelen

PERSOONLIJK, FLEXIBEL EN EFFECTIEF

Vaartdijk 17, 1566 PM Assendelft T 075-616 68 64 M 06-542 955 01
E info@schoonmaakbedrijfspectrum.nl I www.schoonmaakbedrijfspectrum.nl

Damn that Smile
MONDHYGIËNE PRAKTIJK DUIJKER
Voor een stralend & gezond gebit!
J.J. Allanstraat 322, 1551 RT Westzaan, 075-7711481 eengezondgebit.nl

BENECKE
Op, langs en in het water

Smit en Alles
landbouwmechanisatie
www.smitenalles.nl

Assendelft
Vaartdijk 6a, 1566 PL
T: 075-6875956
M: 06-50664427

Uitgeest
Molenwerf 3, 1911 DB
T: 0251-319065
M: 06-21574068

E: info@smitenalles.nl

JB VAN HET KAAR BV
WESTZAAN
"Al meer dan 100 jaar"

- Loodgieters
- C.V.- en Installatiebedrijf
- Industrieel onderhoud

JB van het Kaar BV
Kerkbuurt 9
1551 AB Westzaan
Tel.: 06-51108296
Fax: 075-621 71 24
E-mail: info@jbvanhetkaar.nl
www.jbvanhetkaar.nl

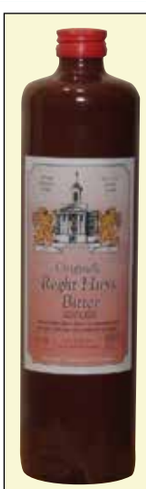

Slijterij Saendyck
SPECIALIST IN BIER, WIJN EN VELE SOORTEN GEDISTILLEERD
Nu ook bij ons verkrijgbaar de Originele Reght Huys Bitter
Guisweg 35
1544 AG, Zaandijk
tel. 075 - 621 37 91
www.slijterijsaendyck.nl

Op zoek naar écht technisch werk/personeel

075-6218845
Provincialeweg 21a
1561 KL Krommenie

010-4625985
Caïrostraat 81
3047 BB Rotterdam

WWW.INTERSELEKTIE.NL

Zang- en pianoles in Westzaan
voor alle leeftijden
ZING
KOOR
PIANO
LCL
Muziekfabriek van Dijk
06 24 99 74 73
www.muziekfabriekvandijk.nl

De puzzel van INGRID

Inleveradressen:
- Bloemsierkunst Albers, J.J. Allanstraat 335
- Gré Jongewaard, Nauernasche Vaartdijk 4
- A. Kuiper, Lambert Meliszstraat 72
- Jeannet Vollenga, Middel 165, e-mail: renjv@live.nl
- Eduard Neefjes, Zuideinde 14

Deze maand weer een prijspuzzel. U kunt de oplossing tot 5 januari insturen naar de vermelde adressen. Onder de goede inzendingen wordt een cadeaubon van 50 euro verloot.
De oplossing van de prijspuzzel in De Wessaner van oktober is: SCHAAPSE WIPPIE, de naam van een voormalige brug in Westzaan. De winnaar van de cadeaubon is Lydia Pellegrom, Burg. Ferfstraat, Westzaan. De oplossing van de doorloper in het novembernummer is ROTTIGE TOUWTJE, de bijnaam van de voormalige balkenzaagmolen De Hoop in Westzaan.

KERSTKRUISWOORDRAADSEL

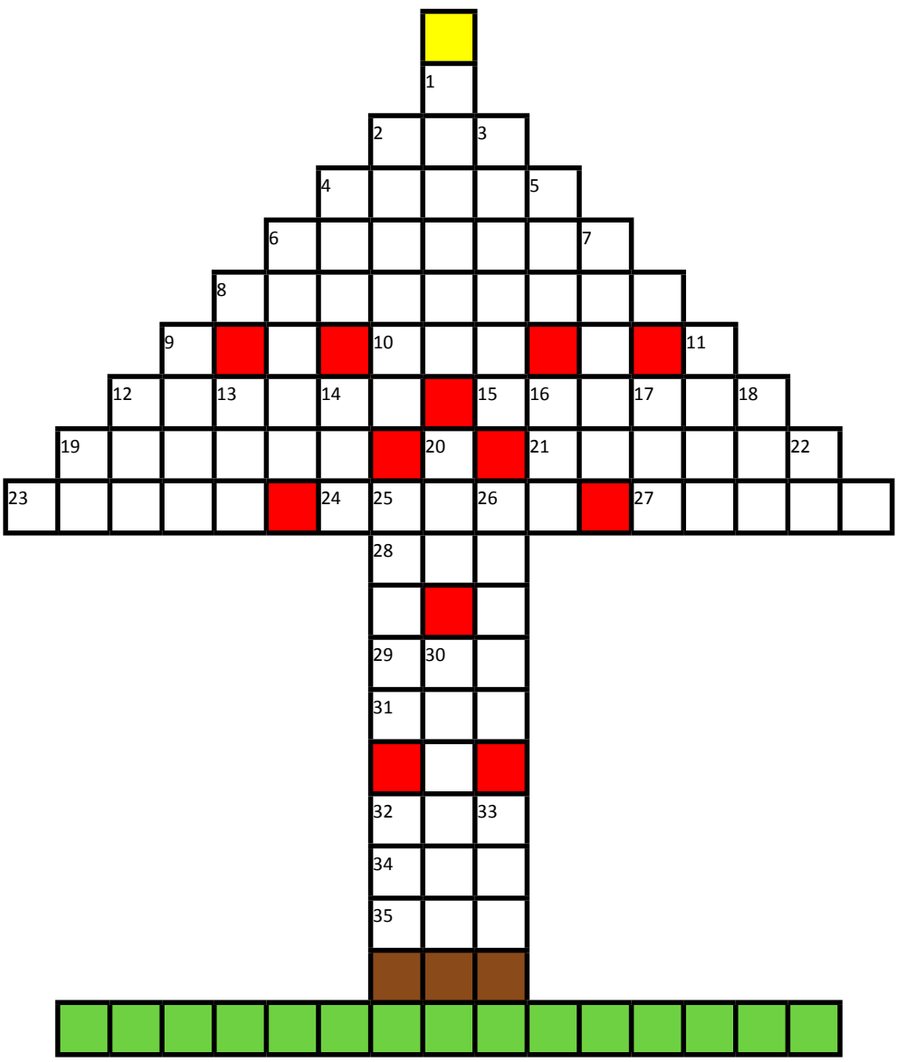

Horizontaal: **2** jongensnaam, **4** elastisch zijn, **6** decemberlekkernij, **8** keelklieren, **10** mager, **13** geldsom, **15** winterverblijf, **19** dochter van Mohammed, **21** Kerstgerecht, **23** geboortedag, **24** consument, **27** jong kind, **28** vogel, **29** snel, **31** groente, **32** vrucht, **34** trek in voedsel, **35** spoedig.

Verticaal: 1 gemakkelijke, 2 grappig, 3 opstandig, 4 toetje, 5 duinpan, 6 nummer van Bløf, 7 bloem, 9 de verschrikkelijke sneeuwman, **11** geldstuk, **12** café, **13** por, **14** vaartuig, **16** karaat (afk.), **17** afscheiding, **18** troela, **19** muzieknoot, **20** oor (Eng.), **22** persoonlijk voornaamwoord, **25** schoeisel, **26** ledersoort, **30** nogmaals, **32** slaapplaats, **33** bevel.

Plaats de volgende letters achter elkaar in de groene vakjes en je krijgt de naam van een heel gezellige viering, meestal met familie en vrienden: 11 10 5 35 34 23 8 28 21 31 19 20 11 15 18. Veel puzzelplezier!

ZUIDERVERMANING

W E S T Z A A N

MIO speelt Finissage

Vijf jaar geleden ontmoetten de gezusters Van der Gier elkaar na lange tijd om de erfenis van hun overleden vader te regelen. Daarna hebben ze elkaar niet meer gezien. Hun levens zijn door de erfenis drastisch veranderd, maar alle vier zijn ze op hun eigen manier de kunst in gegaan. Op uitnodiging van hun vaders advocaat ontmoeten ze elkaar nu weer bij de finissage (laatste dag) van een expositie in de Zuidervermaning in Westzaan.

Het waarom is een raadsel voor de zussen. Zitten ze er eigenlijk wel op te wachten om elkaar weer ontmoeten? En om al dat oude zeer weer op te rakelen? Gelukkig zijn er de kunstwerken om het over te hebben, want onderdeel van de voorstelling is een heuse expositie van het werk van Frank 't Hart, Cecile Daems, Josine van Os, Ellis Scheer, Hanneke Kruijver, Carmen Luijt, Agnes Lit en Rene Koops.
Spel: Els de Jong, Ellen Vermeulen, Margaret Tromp-Hoope en Ellen Boot.
Regie: Tom Willems.

Data:
zaterdag 18 januari 20.00 uur,
zaal open 19.30 uur
zondag 19 januari 15.00 uur;
zaal open 14.30 uur

Toegangsprijs; € 15,-

Graag vooraf reserveren per email bij miotheatergroep@gmail.com en op de dag zelf alleen contant afrekenen.

Baasreizen
Unieke betaalbare reizen

Tel:06-50992441
www.baasreizen.nl
info@baasreizen.nl

- Gezellige busreizen in de herfst, winter en voorjaar
- Geschikt voor ouderen, jongeren en families
- Reizen zonder winst oogmerk met goede begeleiding

SPECIAALZAAK IN HUISHOUDELIJKE APPARATUUR
RENAUD

Witgoed specialist
altijd zeker van je zaak

Wandelweg 41B • 1521 AB Wormerveer
Tel.: 075 - 621 21 08 • info@renaudwitgoed.nl
WWW.RENAUDWITGOED.NL

Volendammer

VISHANDEL PLAT
Standplaats Praxis Zaandam
Geopend maandag t/m zaterdag
Tel. 06 304 569 49

INSTALLATIEMAN

DAK
SANITAIR
VERWARMING

renovatie
onderhoud
service

www.installatieman.nl
Jaap de Boerstraat 20, 1551 GP Westzaan
e-mail: info@installatieman.nl
Telefoon: 06 - 532 04 561

Gré Luttik

Luvu
Uitvaartverzorging
Dag & Nacht bereikbaar
023 - 5 371 375
opbaargelegenheid
't Reght Huys - Westzaan

Ruud Kerkhoff

www.luvu.nl
uitvaartleidster:
M.C. Luttik
Jacobus van Waertstraat 23
1551 CH Westzaan
075-6170954/06-49686796

- persoonlijke begeleiding
- wilsbepaling / nazorg
- samen naar waardig afscheid
- opbaren: 't Reght Huys / thuis
- deeluitvaarten
- ongeacht uw verzekering...

MKB-ONLINE.NU

WEBSITES • HOSTING • ONDERHOUD

All-in websites
Webhosting en onderhoud
WordPress en Joomla!
Overzetten naar WordPress
Zoekmachine vriendelijk
Geschikt voor mobiel

Weiver 90
1551 SK Westzaan
06-814 757 74
info@mkb-online.nu

WWW.MKB-ONLINE.NU

Bent u op zoek naar advies over verzekeringen, hypotheken, financiën of pensioen?

de Roos van Renswouw
VERZEKERINGEN
Westzijde 318, Zaandam
T 075 - 616 17 17
www.drvr.nl

ZusjeZ & Stijl
creatieve workshops/woonaccessoires/lasercen/3D printing
zusjezenstijl@gmail.com
Tel. 06-45298896/06-42570438

ES Administraties
Administratie & Belastingen voor Particulieren, ZZP'ers, Starters en MKB
info@esadministraties.nl • 06 – 284 31 867 • www.esadministraties.nl

Kindertuin Westzaan is al jaren een betrouwbaar adres voor kinderopvang in Westzaan

Wij bieden kleinschalige kinderopvang voor 0-12 jarigen in **Westzaan** en **Assendelft**.

kindertuin.nu

Meer informatie?
Stuur ons een mail op info@kindertuin.nu
Meer info op kindertuin.nu
Of 075 6150217

HAGENAAR BOUW B.V.
Aannemingsbedrijf
Tel. 06-30203693 / alex@hagenaarbouw.nl / www.hagenaarbouw.nl

J.J. Allanstraat 334 / 1551 RT Westzaan

Belangrijke adressen

Spreekuren Westzaanse huisartsen

Spreekuren van dr. H.B.E. Vink, dr. G.N. van Altena en dr. B. Peeters.

Zuideinde 73
Deze locatie is vanaf 1 april dicht. Alle spreekuren zijn tijdelijk op locatie Noord

Torenstraat 2
Inloopspreekuur: dinsdag en vrijdag
8.00 tot 9.00 uur

U kunt een afspraak maken tussen 8.00 en 17.00 uur op 075-6353 806. Voor een afspraak op dezelfde dag of voor het aanvragen van visites en recepten belt u vóór 10.00 uur. Zie ook: www.huisartswestzaan.nl.

Spoedgevallen

Maandag t/m vrijdag 8.00-17.00 uur: 06-19993189 en bij grote spoed: 112. Zorg dat u uw medicijngegevens en uw verzekeringspasje bij de hand hebt.

Waarneming

Tussen 17.30 en de volgende morgen 8.30 uur, in de weekenden en op feestdagen kunt u voor medische hulp naar de centrale huisartsenpost bellen: 075-6533000.

Apothekersdienst

Buiten de openingstijden van uw eigen apotheek kunt u in de Zaanapotheek in het Zaans Medisch Centrum terecht voor spoedrecepten: 075-6552555, fax: 075-6552559.

Verloskundigen

Om de week kunt u op woensdagochtend op Torenstraat 4 terecht voor het spreekuur van verloskundigen.
Zie www.verloskundigenassendelft.nl.

Veilig Thuis

Advies- en meldpunt huiselijk geweld en kindermishandeling. Bel gratis 0800-2000. Dag en nacht, ook in het weekeind.

Dorpsbus

Hebt u de dorpsbus nodig voor vervoer? Bel De Groene Koets voor een afspraak: 06-13445600.

Sociaal Wijkteam

Inloop in Lambert Melisz op vrijdag van 9.00 tot 10.30 uur. Bel 075-2060 019 of mail naar team3@swtzaanstad.nl voor een afspraak bij u thuis. Zie ook:
www.swtzaanstad.nl/assendelft-plus-westzaan

De beheerders van de publicatiekasten zijn:

Noord: Ruud van Vuure, Torenstraat 28, tel: 075-6282813
Zuid: Ingrid Jahn, Kerkbuurt 40, tel: 075-6153348/06-17171793

KERKDIENSTEN

Doopsgezinde Gemeente

24 dec	Kerstavond 19.30 uur open liturgiegroep
25 dec	10.00 uur eerste Kerstdag, ds. Jaap Brüsewitz
29 dec	10.00 uur ds. Henriette van Dunné
5 jan	10.00 uur Marianne IJspeert
12 jan	10.00 uur ds. Jaap Brüsewitz
19 jan	10.00 uur ds. Pieter Ousoren
26 jan	10.00 uur ds. Theo van Willigenburg

Christelijke Gereformeerde Kerk

De middagdiensten en avonddienst in Beverwijk

25 dec	Eerste Kerstdag, beide diensten in Westzaan 9.30 uur ds. B. Reinders, Capelle a/d IJssel 16.00 uur gezinskerstfeest
29 dec	9.30 uur ds. E.J. v/d Linde, Capelle a/d IJssel 16.00 uur ds. A.K. Wallet, Schoonrewoerd
31 dec	19.00 uur ds. A.G. v/d Heijden, Zaandam
1 jan	10.30 uur (!) ds. A.G. v/d Heijden, Zaandam
5 jan	9.30 en 16.00 uur ds. J.van Dijken, Nieuw-Vennep
12 jan	9.30 uur ds. C.D. Affourtit, Amsterdam 19.00 uur (!) ds. D. Quant, Houten
19 jan	9.30 en 16.00 uur ds. H. Fahner, Nunspeet
26 jan	9.30 uur ds. W.J. Quist, Amersfoort 16.00 uur ds. S.B. v/d Meulen, Delft

Gereformeerde Gemeente Westzaan

25 dec	Eerste Kerstdag 10.00 en 15.30 uur leesdienst
26 dec	Tweede Kerstdag 9.30 uur Kerstfeest met de kinderen
29 dec	10.00 en 15.30 uur leesdienst
31 dec	19.00 uur oudjaarsdienst
1 jan	10.00 uur nieuwjaarsdienst
5 jan	10.00 en 15.30 uur student P.J. de Raaf
12 jan	10.00 en 15.30 uur leesdienst
19 jan	10.00 en 15.30 uur leesdienst
22 jan	19.30 uur ds. J. van Laar
26 jan	10.00 en 15.30 uur leesdienst

Protestantse Gemeente Westzaan

24 dec	Kerstnachtdienst 22.30 uur ds. C. Visser
25 dec	Eerste Kerstdag 10.00 uur ds. C. Visser
29 dec	10.00 uur ds. C. Dahmen, Oostzaan
5 jan	10.00 uur ds. C. Visser, Westzaan
12 jan	10.00 uur ds. E. Plaisier, Uitgeest
19 jan	10.00 uur ds. C. Visser, Westzaan
26 jan	10.00 uur ds. A. Noordijk, Amsterdam

De Wessaner in 2020

In het nieuwe jaar zal De Wessaner op de volgende donderdagen verschijnen: 23 januari, 20 februari, 19 maart, 23 april, 28 mei, 25 juni, 27 augustus, 24 september, 22 oktober, 19 november en 17 december.

De redactie van De Wessaner wenst u een gezond en voorspoedig nieuwjaar.

Colofon

Redactie : Peter Groot (075 7710 818)
: Linda Wessels (06- 4042 6993)
Fotografie : Fred Eerenberg
Eindcorrectie : Tjakko Bos
Opmaak/druk : HuigHaverlag Printing

Inleveren kopij

redactie@wessaner.nl
Linda Wessels - De Kersenboomstraat 40, 1551 BW Westzaan

Advertenties De Wessaner

jan.steijn@tiscali.nl
tel. 075-785 13 20

Financiële administratie

financien@wessaner.nl
Jan Steijn - Watermolenstraat 102, 1551 BG Westzaan, tel: 075-785 13 20

Secretariaat bestuur

Jeannet Vollenga - Middel 165, 1551 SV Westzaan, tel: 075-621 09 02
secretariaat@wessaner.nl

Kopij volgende nummer

Uiterlijk **1 januari 2020** sturen naar De Kersenboomstraat 40, 1551 BW Westzaan of mailen naar redactie@wessaner.nl. Kopij in Word zonder opmaak. Geen foto's in de tekst geplakt, geen kaders, strepen of kolommen. Foto's minimaal 1 Mb als bijlage bij de tekst.
De volgende Wessaner verschijnt op **donderdag 23 januari 2020**.

Abonnement

Iedere woning in Westzaan krijgt maandelijks De Wessaner in de brievenbus. Hebt u familie of bekenden die ons blad ook graag lezen? Voor € 17,60 krijgen zij het een jaar lang toegestuurd. Een berichtje naar het secretariaat is voldoende.

Gertraude Beese zei: 'Een leven zonder dromen is als een tuin zonder bloemen'.

Break-Down
SLOOP - SUPPORT
-SLOOPWERKEN -ASBESTSANERING -BOREN/ZAGEN
TEL. 075-6166206 WESTZAAN WWW.BREAKDOWNSLOOPSUPPORT.NL

PontMeyer Zaandam
hout en plaatmaterialen
Symon Spiersweg 15
1506 RZ Zaandam
Telefoon: 075 - 612 32 10
Fax: 075 - 617 90 51
PontMeyer
verkoopzaandam@pontmeyer.nl
www.pontmeyer.nl

VAN DAM AANHANGWAGENS
Zaanstad
T: 06-5494 5898
Onderdelen
Onderhoud
Reparatie
Verhuur
Verkoop
www.vandamaanhangwagens.nl

Bart Natuursteen
Natuursteenbewerking voor bouw, interieur en grafmonumenten
Guisweg 43
1544 AH Zaandijk
Telefoon 075 6281263
www.bartnatuursteen.nl
info@bartnatuursteen.nl

GEZICHTSBEHANDELING,
HUIDVERBETERING,
ELEKTRISCH ONTHAREN
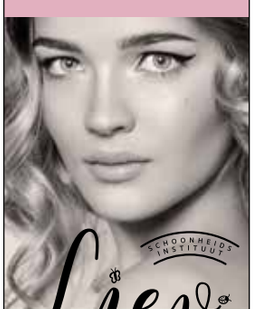
Liev
SCHOONHEIDS INSTITUUT
NATUURLIJK MOOI
DE PERSOONLIJKSTE OPLOSSING VOOR UW HUID VINDT U BIJ LIEV IN WESTZAAN
MEER WETEN?
OF VRIJBLIJVEND EEN AFSPRAAK MAKEN:
06 - 55 321 459
INSTITUUTLIEV.NL

HAGEMEIJER
LOODGIETERS- EN INSTALLATIEWERKEN
Gas - Water - Sanitair
Rioleringen - Dakbedekkingen
Lood-, zink- en koperwerken
Dirk Hagemeijer
E dhagemeijer@outlook.com
M 06-15 63 65 76
T 075-621 77 40

HAGEMEIJER
VLOEREN
Parket | Laminaat | PVC | Onderhoud
Harm Hagemeijer
E info@hagemeijervloeren.nl
I www.hagemeijervloeren.nl
M 06-43 90 35 57
Bona Gecertificeerd Vakman, certificaatnummer NL31093

Uw makelaar,
Jeroen Zuidema
DEWOONMEESTER.NL
Zuideinde 60 1551 EK Westzaan 075-771 34 45 06-53 62 74 62
jeroenzuidema@dewoonmeester.nl

Specialistisch.
Innovatief.
Duurzaam.
ZAANS VAKMANSCHAP
Al sinds 1902 is HuigHaverlag een specialist in retail drukwerk. Met een breed scala aan digitale persen op klein- en grootformaat, offset en fulfilment in huis kunnen we elke opdracht aan. Daarbij zorgen we met onze ICT-oplossingen voor productie op maat! Ook voor uw brochures, folders, boeken, huisstijlen, enzovoort bent u bij HuigHaverlag aan het juiste adres. Dus elke opdracht groot of klein, filiaalspecifiek of een complete winkelinrichting wordt met de expertise van HuigHaverlag snel en professioneel voor u geregeld.

Geïnteresseerd in de eindeloze mogelijkheden?
Kijk op huighaverlag.nl of maak een afspraak met één van onze professionals.

www.huighaverlag.nl
volg ons:
Witte Vlinderweg 74 • 1521 PS Wormerveer • T 075 612 73 73
HUIGHAVERLAG
PRINTING