33e jaargang nr. 7
26 juli 2017

De Wessaner
UITGAVE VAN DE WESTZAANSE GEMEENSCHAP

Aarde maken

Voor de show en de nostalgie staat er bij ons een oude Amsterdamse gegalvaniseerde vuilnisbak in de hoek van de tuin. Daar bewaren wij potaarde in.

Een dergelijke bak stond vroeger bij mijn ouders op drie hoog achter op het balkon. Elke week moest die zware bak aan de straat, zonder vuilniszak erin en alle afval door elkaar. Inmiddels is afval scheiden gewoon geworden en gingen we massaal over op vuilniszakken en in buitenwijken en buiten de grote steden zijn kliko's heel gewoon geworden. Ik voelde me rijk als nieuwe Westzaner met een grijze, een blauwe én een groene kliko. Maar in die groene gaat nauwelijks groente-, fruit- en tuinafval. In plaats van inleveren via de groene kliko, kozen wij voor een eigen compostbak.

Als beloning krijg je gratis goede bodemverbeteraar voor de tuin. Al jaren is onze compostbak een gevarieerd restaurant voor vele vogels, egels en muisjes. Het zit vol leven: onder andere wormen, duizendpoten, pissebedden, mieren en andere insecten werken er hard aan om elk jaar weer kilo's prachtige gezonde aarde te produceren. Als extra cadeautje kwamen er dit jaar boven dat restaurant twee winterkoninkjes een nest bouwen, eitjes leggen en hun kroost opvoeden. Ze zijn jammer genoeg ook alweer uitgevlogen.

Linda Wessels,
Redactie De Wessaner

Composteren kun je leren

Westzaner Prutrace 2017

De prutrace was weer een geslaagd feest. Dit jaar waren er maar liefst 147 aanmeldingen. Mede dankzij het springkussen, de escapecaravan, de snoepkraam, een koude douche van de brandweer, de hulp van de EHBO, de livemuziek én alle vrijwilligers was de dag zeer geslaagd. Uiteraard zijn er prijzen uitgereikt aan de winnaars. De uitslagen zijn als volgt:

Meisjes t/m 15 jaar: 1e plaats: Shura Nieboer (10 min. en 2 sec.), 2e plaats: Frederique Brinkman (12 min.), 3e plaats: Eliana van Viegen (12 min. en 20 sec.).

Jongens t/m 15 jaar: 1e plaats: Martijn Sopjes (9 min. en 39 sec.), 2e plaats: Govert de Zeeuw (10 min. en 20 sec.), 3e plaats: Amir Brachen (11 min.).

Dames vanaf 16 jaar: 1e plaats: Lisa Jongewaard (11 min. en 46 sec.), 2e plaats: Renée Kapteijn (14 min. en 03 sec.), 3e plaats: Sarrisa Homsma (14 min. en 25 sec.).

Heren vanaf 16 jaar: 1e plaats: Stach Nieboer (7 min. en 54 sec.), 2e plaats: Teunis de Zeeuw (8 min. en 02 sec.), 3e plaats: Harold Duysker (8 min. en 05 sec.).

Op naar volgend jaar. Dan hopen weer op zo'n gezellig vies feestje als dit jaar!

Marianne Kaatee en Manon Kaatee

Australië thema bij TV Westzaan

Eind juni werd bij TV Westzaan alweer de 26e editie van het open tennistoernooi 'Op d'Reef' gehouden. Er werd weer flink uitgepakt door de toernooicommissie, dit keer met het thema 'Australië': haaien, de Great Barrier Reef en kangoeroes stonden en hingen her en der op het tennispark verspreid. Je keek je ogen uit! Ook aan de inwendige mens werd goed gedacht: in het finaleweekend werden verse 'turtle dogs' en kangoeroeburgers bereid. Verder waren er natuurlijk veel leuke en spannende partijen te zien. De hele week was het dan ook druk en zeer gezellig!

2205000001_Wessaner_Juli_2017_v4.indd 1 19-07-17 10:50

Van Zaane Tweewielers

Fietsen • Elektrische fietsen • Scooters
• Motorscooters • Accessoires

VAN ZAANE TWEEWIELERS

Westzijde 64, 1506 EG Zaandam 075 617 30 15, www.zaane.nl

gjbrinkman.nl

J.J. Allanstraat 11
1551 RA Westzaan

Tel. 075 - 6160488
075 - 6166180
Fax. 075 - 6175911

Ed.Rollenberg & zn. b.v.

Aannemer van betonijzervlechtwerken

Levering van betonijzer en al uw vlechtwerken, o.a. woningbouw, aanbouw, garage (prefab leverbaar)

funderingsherstel, utiliteitsbouw

Grote Tocht 38 1507 CG Zaandam
075 - 615 99 84
075 - 621 99 76
info@rollenberg.nl
www.rollenberg.nl

LARS BOOT

woning- en projectstoffering

Witte Vlinderweg 30A | 1521 PS Wormerveer | 075 621 64 88
06 40 21 81 11 | info@larsboot.nl | www.larsboot.nl
Openingstijden showroom: dinsdag en vrijdag 10.00-17.00 uur en uiteraard op afspraak.

De Prins

Hotel Café Restaurant

Menu

Licht gerookte runderentrecôte met Old Amsterdam kaas, pijnboompitten en truffelmayonaise

Gebakken heilbotfilet op een bedje van wilde spinazie met witte portsaus
of
Eendenborstfilet met Cointreausaus, groenten van de dag en pommes croquettes

'Coupe Romanoff'
aardbeien met vanille-ijs, jus d'orange, Grand Marnier en slagroom

€ 27,50

Kerkbuurt 31, 1551 AB Westzaan • Tel. 075-6281972 • Fax 075-6289136
www.deprins-westzaan.nl • info@deprins-westzaan.nl

AMBACHTELIJKE BAKKERIJ

Bakker Verhagen

Kerkbuurt 64, 1551 AE Westzaan
Tel. 075-6284041

Diverse soorten brood, banket, pizza en hartige broodjes.

Kom ook eens genieten van een heerlijk kopje koffie met gebak!

Maandag t/m vrijdag van 8.00 tot 17.00 uur,
zaterdag van 7.00 tot 16.00 uur.
Bezorging is mogelijk, ook in de avond.

HEINE KLEDING

Zaanweg 116, 1521 DR Wormerveer
T 075-6281373, www.heine-kleding.nl

2205000001_Wessaner_ADV_juli_2017.indd 2 19-07-17 10:53

IN DE SCHIJNWERPER

Marieke Bloem: 'Het creëren van een tuin vind ik het leukst'

Marieke Bloem-Harrewijne (59) woont met haar man Rob (54), boxer Dexter en kat Boefie op woonark Plexat op Kerkbuurt 46a. 'Aan het einde van het steegje tussen 42 en 48 ga je door het landhek'. In haar prachtige tuin staat een groot hok met vijf krielkipjes.

Wat doe je voor werk?

De laatste vijf jaar rij ik als chauffeur op een bus van Connexxion. We rijden voor Heliomare en voor stichting Odion mensen met een geestelijke en lichamelijke beperking naar hun dagbesteding. Het scholierenvervoer houdt na de zomervakantie op. Ik werk gemiddeld zo'n 15 à 20 uur per week, van 7.30 tot 17 uur. Van 11 tot 13.30 ben ik vrij. Dan ga ik een eind met Dexter lopen. Mijn busje staat bij de Grote Kerk, naast de Groene Koets. Je kunt bij Connexxion geen vast contract krijgen. Zo heb ik in twee jaar tijd twee keer drie contracten gehad. Het is heel frustrerend om er een half jaar tussenuit te moeten. Ik heb een hoop verdrietige mensen om mij heen gehad toen ik weer eens afscheid moest nemen. Tussentijds heb ik toen kindjes voor Babino in Westerkoog per stint (bakfiets) vervoerd. En ik hielp twee ochtenden bij Dynamica op de opvang voor kleine kinderen. Maar rijden op dat busje is gewoon ontzettend leuk om te doen. Wij rijden voor Odion ook voor de Zonnehoek in Krommenie en Watermerk in Wormerveer. Daar zitten mensen met een geestelijke en vaak ook lichamelijke beperking. Sinds de gemeente over de financiën gaat, is het er voor ons nog beroerder op geworden. Ouders hebben een handtekeningenactie gehouden en ook Odion heeft mails naar Connexxion gestuurd, maar heeft met hoger hand te maken.

'Frustrerend om weer weg te moeten'

Wat voor werk deed je hiervoor?

Ik ben eigenlijk bloembindster. De mavo Zaandijk heb ik niet gehaald en ben toen overgestapt naar de lagere land- en tuinbouwschool in Alkmaar. Ik wilde in de aanleg en onderhoud van tuinen, maar switchte over naar de bloemsierkunst. Dat werk heb ik jaren gedaan. Ik heb heel wat bloemenzaken gezien. Mijn moeder werd in 1994 ziek en na een akkefietje met mijn baas heb ik toen ontslag genomen. Rob en ik zijn in dat jaar ook getrouwd. Ik heb toen nog wel hier en daar wat gewerkt, maar echt in loondienst ben ik niet meer geweest. Voor Rob en mij was dat geen punt; we hadden het goed samen. Ik heb nooit een uitkering gehad. Toen we Dexter tien jaar geleden kregen heb ik veel tijd in hem gestoken.

Wat doet Rob voor werk?

Hij is internationaal vrachtwagenchauffeur. Hij is alleen in de weekenden thuis, soms zelfs twee weken van huis. Even heeft hij alleen binnenland gedaan, maar op een gegeven moment kriebelde het weer en ging hij weer internationale ritten doen.

Hoe ben je aan deze woonark gekomen?

Ik heb hier met mijn ouders gewoond. Ik ben geboren op het Weiver. Mijn ouders woonden toen bij opa Harrewijne in. Toen mijn zusje Renée werd geboren zijn we naar een huurwoning op J.J. Allanstraat 155 gegaan. Mijn ouders hebben later dit stuk grond gekocht om er aanvankelijk alleen een moestuin te beginnen. Ze moesten het helemaal ontginnen, omdat Dirk Havik hier kippen had gehouden en het verder een 'varkenslandje' was. Behalve een kippenschuur stonden er overal brandnetels. Ze mochten hier geen huis laten bouwen, maar een woonark mocht wel. In 1969 keek je helemaal tot de spoorbaan aan toe. Ik heb toen nog een jaar op de nieuwe Noorderschool gezeten, die inmiddels alweer gesloopt is. Toen de Coop ging uitbreiden zouden we tegen een blinde muur aankijken en dat wilden mijn ouders natuurlijk niet. We zijn toen meer naar de Burg. Vijlbriefstraat verplaatst. In 2002 ging mijn vader (Henk Harrewijne) naar Lambert Melisz en toen hebben we de boot opnieuw op laten bouwen. Hij ligt vastgezogen in de bagger. Alleen met een flinke storm gaat de lamp een beetje heen en weer.

Ben je altijd thuis blijven wonen?

Nee, nee. Ik heb op mezelf gewoond. Eerst een jaar tegenover de Bullekerk in Zaandam. Ik werkte in een natuurwinkeltje en daarboven werden kamers verhuurd. Toen kwam er hier boven de Vivo, waar later woningstoffeerder Boot kwam, een woning vrij en daar heb ik twintig jaar gewoond. Eerst tweeënhalf jaar met mijn vriendin Marga Voogd en eigenlijk meteen daarna kwam Rob bij mij wonen.

Waar heb je Rob leren kennen?

Hij komt uit Oostknollendam. Ik werkte in de Westzijde en op hoogte van de Botenmakerstraat zat de Prijzenkraker, een winkeltje in stereoapparatuur. Het was daar een soort instuif, waar veel mensen achter in de winkel bij een koffieautomaat samenkwamen. Rob z'n broer werkte daar en Rob kwam daar ook buurten. Ik was toen 25 en hij 20. Hij zat toen in het laatste jaar van de mts, en daarna moest hij in dienst.

Tuinieren is echt een passie van je, hè?

Jazeker. Vooral het creëren doe ik heel graag, het onderhoud is minder leuk. Je bent dicht bij de grond, dicht bij de aarde. Het is heel ontspannen. Ze zeggen tegenwoordig 'je hoofd leegmaken', maar eigenlijk doe je dat niet, want je bent constant dingen aan het bedenken en doen. Het combineren van planten qua vorm en bloeiwijze vind ik heel leuk. Een jaar of wat heb ik in De Kwaker en A3 in Assendelft een tuincursus gegeven. Ook doe ik al zes jaar mee met de Open Tuinendag van Groei en Bloei. In het voor- en najaar is er voor de liefhebbers een stekkendag bij Han Tuinman; een ruilmarkt voor stekkies.

Gaan jullie nog op vakantie?

We hebben een boot, maar Dexter (10) kan niet goed meer in- en uitstappen. Ze weegt 40 kg, dus dat is wel een probleem. Maar aan de andere kant: we zijn nooit van die planners, en hier thuis zitten we in de zomermaanden heerlijk. We kunnen met deze overkapping zelfs met regen buiten zitten.

Wat vind je belangrijk in het leven?

Dat je tevreden bent. Er zijn zoveel mensen die altijd maar meer en meer willen. Als iemand na een weekje vakantie terugkomt en zegt dat het veel te kort was, dan gaan mijn haren overeind staan. Geniet van die week. Al ga je een weekend weg. Maar dat uit ik ook niet altijd tegen iedereen natuurlijk. Geniet van wat je hebt. Gezondheid is ook belangrijk, maar dat heb je niet altijd zelf in de hand. Tevredenheid, daar kun je zelf aan werken.

Marijke van der Pol

2205000001_Wessaner_Juli_2017_v4.indd 3 19-07-17 10:50

PD BOUW WESTZAAN
Voor al uw Timmerwerk

P.D. Bouw Westzaan
Middel 24, 1551 SP Westzaan, 06-20605445
www.pdbouwwestzaan.nl

Horend Goed
luistert beter

Sandra Klokkemeijer

Specialist in
Onopvallende hoortoestellen

Leverancier van
Alle A-merk hoortoestellen
en gehoorbescherming

Verzekerd van
Deskundig en persoonlijk advies

Robert van Spil

Horend Goed | Heiligeweg 15D Krommenie
T. 075 - 20 25 203 | www.horendgoed.nl

MR.BOAT epoxy
Let's stick together!

www.mrboat.nl voor advies en de scherpste **prijzen!**
Diverse soorten epoxy - glasweefsel - vulmiddelen - kleurstoffen - hulpmiddelen

Verkoop en reparatie
SAENBIKE
tweewielers

www.saenbike.nl
Guisweg 11 - Zaandijk - Telefoon 075-6224485
Di. t/m Za. geopend

M. SLAAP & Zn v/h W.H. Spiegel
sedert 1948

- rolluiken
- markiezen
- lamellen
- jaloezieën
- zonneschermen
- rolgordijnen en horren
- knikarmzonneschermen
- ook voor onderhoud en reparaties

J.J. Allanstraat 64, 1551 RN Westzaan
Tel. 075 - 616 27 08, E-mail: mslaap@outlook.com

LOUWEN HOUTBEWERKING
Toelevering | Kindermeubelen | Strandmeubelen
WIJ ZAGEN, SCHAVEN, CNC-FREZEN EN BOREN, SCHUREN, MONTEREN... HOUT EN PLAAT OP MAAT!
Nauerna 38 | 1566 PD Assendelft | T (075) 6871234 | louwenhoutbewerking.nl
Wij leveren aan houthandels en industrie zowel grote als kleine series.

AUTOBEDRIJF
BRAKENHOFF
Uitstekende service en kwaliteit voor een scherpe prijs!

APK - Airco - Onderhoud - Reparaties - Restauratie
In- en Verkoop - Storingen - LPG - Schadeherstel
Banden en velgen - Uitlijnen

Autobedrijf Brakenhoff - Kerkbuurt 55 - 1551 AC Westzaan
Telefoon 075 622 72 62
www.autobedrijfbrakenhoff.nl

HOTTING elektrotechniek
Sinds 1992 het adres voor een gegarandeerd veilige installatie!

Rechte tocht 9d, 1507 BZ Zaandam
Tel: 075 - 631 23 84
Mob: 06 - 532 31 977
E-mail: r.hotting@hottingelektrotechniek.nl
Internet: **www.hottingelektrotechniek.nl**
Lid van
UNETO VNI

TIMMERBEDRIJF F. SOPJES
WESTZAAN

Zuideinde 285
1551 EH WESTZAAN
Tel. 075 - 617 07 74
06 - 534 015 00
Fax 075 - 617 07 74

- NIEUWBOUW
- VERBOUW
- ONDERHOUD

Uw financieel specialist
met kantoren in Broek in Waterland
en Wervershoof.

RegioBank
Zelfstandig Adviseur

OBM VERZEKERINGEN
Financieel advies op maat

Parallelweg 1 - 1151 BS Broek in Waterland - Tel. 020 - 403 18 29
www.obmverzekeringen.nl

2205000001_Wessaner_ADV_juli_2017.indd 4 19-07-17 10:53

NATUUR IN EN OM WESTZAAN - FRED EERENBERG

Eenzame visser Jaap, nu in een boom

Waar je ook loopt, fietst of zit, de blauwe reiger (Ardea cinerea) zie je overal. Op zijn lange poten stapt hij voorzichtig door het ondiepe water van onze smalle slootjes.

Minder vaak zie je ze in bomen.
Als je naar de Westzaanse begraafplaats wandelt, kom je midden in het Westzijderveldgebied terecht. Al jaren zitten daar aan het eind van de Dolfijnstraatweg meerdere kolonies blauwe reigers in alle rust te broeden. Ver genoeg van de drukke J.J Allanstraat hebben ze een veilig heenkomen gevonden in de hoge toppen van de groene treurbeuken(Fagus sylvatica). Ik zag kortgeleden in één boom drie jonge reigers gebroederlijk bij elkaar zitten. De uitdrukking 'schijten als een reiger' ging door mijn hoofd. Als je sommige grafmonumenten onder de bomen bekijkt, word je er wel een beetje bedroefd van. Het ruikt naar vis. De hoveniers en nabestaanden van de overledenen zullen er niet blij mee zijn.
De nesten van de blauwe reiger worden veelal in kleine kolonies in de toppen van een groepje oude bomen gebouwd. Het nest bestaat uit een grote, dikke bos takken en wordt meerdere jaren achter elkaar gebruikt en uitgebouwd. Het nest lijkt wel wit geschilderd door de ontlasting.

Onze voorouders zeiden het al: 'Weer een jaap staat, deer zit een eeltje'. (Waar een reiger staat, daar zit paling.) Wanneer een grote vis door de slokdarm moet, dan strekt de reiger zijn nek uit en verschuift een halswervel, waardoor een lange rechte buis ontstaat. Wel zo makkelijk om verstikking tegen te gaan.

Niet meer schuw

Het is nauwelijks voor te stellen dat blauwe reigers vroeger schuwe vogels waren. Tegenwoordig zijn blauwe reigers in elk dorp of stad te vinden en bezoeken ze vrijwel iedere tuin met een vijver, zoals die van ons. In het voorjaar een netje over de vijver spannen is geen overbodige luxe. Maar pas op. Enkele jaren geleden heb ik een buurman geholpen om een angstige reiger te bevrijden uit een net. Hij zat helemaal vastgedraaid. De sterke, lange poten zijn niet ongevaarlijk. Zijn lange, snavel kan een geducht steekwapen zijn. Uiteindelijk lukte het ons de reiger los te knippen. Schor 'rha, rha' krassend ging de grijsaard ervandoor, witte ontlasting op mijn arm achterlatend.

Broedtijd

Volwassen blauwe reigers hebben een witte kop met een zwarte wenkbrauwstreep die overgaat in een aantal sierveren op het achterhoofd. Het verschil tussen een vrouwtje en een mannetje is niet waar te nemen. Blauwe Reigers broeden merendeels in kolonies. Van april tot juni hebben ze één legsel van drie tot vijf eieren. Verreweg de meeste van de rond 500 kolonies in ons land bevinden zich in de lage delen, zoals de Zaanstreek. Kolonies in stedelijk gebied worden steeds normaler. Er is een tendens om meer verspreid te gaan broeden: kolonies van meer dan 100 broedparen worden schaarser, kleinere kolonies talrijker. Buiten het seizoen leven blauwe reigers voornamelijk alleen.

Vervolging

Eeuwenlang was het een volkssport om de jonge reigers uit bomen te schudden. Het ging niet alleen om het vlees en de eieren, die toentertijd als delicatessen golden, het ging ook om prestige. De door geldnood geplaagde hertog Albrecht van Beieren, die hier de buurt woonde, werd in 1363 gedwongen om zijn reigersbos te verpanden aan Jan van Egmond. In de huurovereenkomst stond één strikte voorwaarde. Als ze op bezoek kwamen, wilden de hertog en zijn 'gesellin' dat reigers in groten getale op het menu gezet stonden.
In de twintigste eeuw werd ruim de helft van alle moerassen drooggelegd, waardoor de blauwe reiger veel leefgebied verloor. Bovendien is hij, aan het eind van de voedselketen, erg kwetsbaar voor vergiftiging door bestrijdingsmiddelen. In combinatie met waterverontreiniging en streng winterweer leidde dit tot een dieptepunt van 3500 paren in 1963. Sinds ongeveer 1970 herstelden de aantallen zich door beschermingsmaatregelen. Naderhand verbeterde ook de waterkwaliteit. Er broeden nu ruim 13.000 paren in ons land. Na enkele strenge winters kunnen er tot wel 30 procent minder blauwe reigers zijn.

Holle Bolle Gijs

De blauwe reiger lijkt af en toe wel een Holle Bolle Gijs: hij eet werkelijk alles. Niet alleen vissen en kikkers, maar ook insecten, slakken, reptielen, jonge pullen en zoogdieren als mollen, muizen en ratten. Bekend is natuurlijk dat zelfs op de grond gevallen friet gulzig verorberd wordt. Vis is echter vrijwel altijd het hoofdbestanddeel van hun eten. Ze proberen, als het even kan, zelfs een plekje naast een viskraam te vinden. Het zal niet lang meer duren of onze visboer in de Kerkbuurt zal bezoek krijgen van deze veelvraat. Zaankanters houden trouwens wel van de blauwe reiger, met zijn sierlijke lange nek.

Blauwe reiger in een groene treurbeuk.

Zomerfruit

Als u dit leest hebben wij zes weken zomervakantie. We hebben dan net het thema 'vakantie' achter de rug. Onze tent, barbecue, picknicktafel, glijbaan en ook de ijswinkel hebben dan weer in de groep gestaan. Dit om de peuters voor te bereiden op de zomervakantie. Maar op het moment waar op ik dit stukje schrijf zijn wij nog bezig met het thema 'fruit'. Knuffels, in de vorm van fruit, staan op de thematafel. We benoemen de fruitsoorten, hebben versjes over fruit voorgelezen en ook liedjes gezongen over fruit. De peuters mochten zelf hun 'fruitwinkel' plakken. Ook hebben ze een appel met rupsje-nooit-genoeg geschilderd. De grote dobbelsteen was er weer, met fruitsoorten beplakt. Rollen met de dobbelsteen, de vrucht benoemen die boven ligt en daarna tellen hoeveel erop staan. Dit vinden de peuters altijd een heel leuke activiteit. Maar het leukste van alles was het proeven van fruit. Wij hebben geprobeerd ze zoveel mogelijk onbekend fruit te laten proeven. Zo hadden we mango, ananas, watermeloen en aardbei. Nou de aardbeien waren voor iedereen wel bekend, dus die wilden ze allemaal wel proeven. Ook de watermeloen wordt bij een aantal peuters thuis gegeten. Als er dan één peuter is die dit gaat eten, wil de ander er niet voor onderdoen. De mango was toch wel iets anders, niet iedereen wilde die proeven en ook de ananas was geen favoriet. Eén peuter zei dat de ananas op patatjes leek, maar de smaak was toch wel heel anders en dat viel hem tegen. Tussen dit alles door hebben we veel buiten gespeeld, want wat hebben we een mooi weer gehad in het voorjaar. Hopelijk krijgen we ook zulk mooi weer in de zomer. Vanaf 4 september zijn wij er weer. Mocht u eerder vragen hebben, dan kunt u altijd bellen met onze collega's op kantoor: 075-202 0389. Zij werken in de zomervakantie gewoon door. Of ga naar onze website: www.babino.nl.

Peuter plakt haar 'fruitwinkel'.

Babino kinderopvang

Babino Peuteropvang Westzaan, Monique van Westrop

2205000001_Wessaner_Juli_2017_v4.indd 5 19-07-17 10:51

Fitcircuit

Een complete training in slechts 30 minuten!

Openingstijden:
Maandag t/m vrijdag 8.45 - 12.00 uur
(Gesloten met reguliere schoolvakanties)

Maandkaart 1x per week 25 euro
Maandkaart onbeperkt 35 euro
10 rittenkaart 65 euro

Middel 6, Westzaan
Tel. 06 255 249 14
www.fitcircuit.nl

Uw makelaar,
Jeroen Zuidema

DEWOONMEESTER.NL

Zuideinde 60 1551 EK Westzaan 075-771 34 45 06-53 62 74 62
jeroenzuidema@dewoonmeester.nl

Ger Supheert geeft uitleg over zijn werkwijze.

Afsluiting 'Zonder Haast'

De zomerexpositie 'Zonder Haast', die loopt tot en met 17 september, wordt afgesloten met een middag vol uitleg en demonstraties.

Op zondagmiddag 17 september zullen verschillende kunstenaars uitleg komen geven over hun werkwijze, materiaalkeuze en inspiratie.
Zo geeft vazendraaier Jos Handgraaf inzicht in de kunst van houtdraaien- en bewerken. Hij laat zien hoe op gevoel een vorm met uiterst dunne wanddikten ontstaat, waarbij uiteindelijk de tekening en structuur van het hout de vorm bepalen. Ook licht hij het cruciale proces van het drogen toe.

Ook beeldhouwster Hennie Unkel gaat aan de slag, met haar werk van figuratieve en wat geabstraheerde beelden in brons. Meg den Hartog laat zien hoe haar schilderijen in soms wel tientallen laagjes verf worden opgebouwd. Ger Supheert toont hoe hij verroeste en verweerde materialen in zijn werk combineert met fijn schilderwerk. Tot slot demonstreert Erik Zwaga zijn werk in een klassiek realistische stijl, die hij uitwerkt met soms een hedendaagse knipoog. De expositie Zonder Haast is een expositie van hedendaagse schilderijen, tekeningen en beelden in realistische stijl en is vrij toegankelijk.

Galerie Staphorsius, JJ Allanstraat 287b, is geopend dinsdag tot en met zaterdag van 9.00 tot 17.00 uur. Zondagmiddag 17 september van 13.00 tot 17.00 uur.

Westzaner nieuwe lijsttrekker CDA Zaanstad

Het CDA Zaanstad heeft met Gerard Slegers (53) vanaf 5 juli 2017 een nieuwe lijsttrekker. Gerard heeft in de afgelopen 12 jaar, als politicus en CDA-man in de gemeente Veldhoven, zijn sporen verdiend. Hij zal het CDA voorgaan naar de gemeenteraadsverkiezingen op 21 maart 2018. Het CDA Zaanstad zal die verkiezingen ingaan met als thema 'Ruimte binnen grenzen'. Ruimte is geven, hebben en laten. Dat is een groot goed in onze samenleving. Het gaat over normen, waarden, saamhorigheid, veiligheid en bescherming. Deze zaken staan ook in Zaanstad regelmatig onder druk en die wil het CDA Zaanstad ten goede veranderen.

De liefde voor koken, de stichting Met Elkaar en natuurlijk zijn vrouw (Astrid van der Meer), die daaraan verbonden is, hebben ertoe geleid dat Gerard Slegers nu al meer dan twee jaar mag genieten van de Zaanstreek en van Westzaan in het bijzonder. Het stel heeft sinds een maand samen een nieuw huis gekocht in de Willem Jansenstraat, in het project Molenaer (het buurtje tegenover VVV Westzaan).

2205000001_Wessaner_Juli_2017_v4.indd 6 19-07-17 10:51

Onderwerpen uit de Westzaanse geschiedenis

door WILLEM TIP/deel 17

Het Zaanse landschap

Na de Vierde Engelse Oorlog was het met de welvaart langs de Zaan gedaan. Vooral in de zuidelijke Zaanstreek was de terugslag groot. De scheepsbouw kwijnde weg nu ze ook niet meer werd gesteund door de walvisvangst. Van de talrijke achttiende-eeuwse scheepswerven waren er uiteindelijk nog maar 23 of 24 over. Sommige werven beperkten zich bovendien alleen tot herstelwerk. De Westzaanse bouw van grote schepen, die tegen het midden van de eeuw al flink was teruggelopen, verdween geheel. Wat ervan over was, bracht men zonder veel hoop op een redelijke afloop in de veiling. Zo kwam in 1785 in de taveerne 'De Vergulde Boer' aan de Westzaner Overtoom de werf van scheepsbouwer Visser onder de hamer. De

Een touwslagerij met lijnbaan.

opbrengst was een schamele honderd gulden, drie maanden salaris voor een arbeider. Aanverwante ambachten zoals smederijen, zeilmakerijen en touwslagerijen hadden het eveneens zwaar. Leegstand en restanten van werven en huizen tekenden rond Zaandam en Westzaan-Zuid het landschap. De Amerikaanse onafhankelijkheidsoorlog had de geesten intussen wel wakker gemaakt. De burgers, met daarbij voorop de kooplieden en ondernemers, waren al langer ontevreden. Ze zochten de oorzaak voor de teruglopende welvaart niet alleen in de tegenvallende internationale handel of in de verloren zeeoorlog. Ook het traditionele Hollandse bestuur werd verantwoordelijk geacht. Te veel zaken werden onderling geregeld binnen kleine groepen regenten. De Prins van Oranje, Willem V, ontkwam evenmin aan de kritiek. Sinds het midden van de eeuw was na oorlogsdreiging vanuit Frankrijk het stadhouderschap hersteld. De prins had daarbij het recht gekregen om zelf allerlei benoemingen te verrichten. Dat deed hij niet op een altijd even doorzichtige manier.

Voor deze manier van besturen hadden de burgers maar weinig waardering. Het gedachtegoed van de achttiende-eeuwse Verlichting vond meer weerklank. De Verlichting eiste dat iedereen zijn eigen verstand durfde te gebruiken en daarvoor ook de ruimte zou krijgen. Niet de koning, de kerk of de regenten maakten uit wat waar, goed of mooi was, maar de rede. Uit Frankrijk kwamen daarnaast de nieuwe ideeën van Rousseau over een 'algemene wil' van het volk. Daaraan moest de regering dan op een democratische en vooral ook ethisch getoetste manier vorm geven.

Waartoe dit allemaal zou leiden, was niet voor iedereen duidelijk. De idealen liepen uiteen. Niettemin eisten vooral in Holland en Utrecht de burgers met steeds meer nadruk hun plaats op. Gesterkt door de geslaagde Amerikaanse Onafhankelijkheidsoorlog verenigden ze zich onder de naam van Patriotten. Die naam was in Amerika ook al gebruikt. In verscheidene Hollandse en Utrechtse steden slaagden ze er na 1780 in het bestaande stelsel van benoemingen te doorbreken. Het succes plantte zich voort. Ook in de Zaanstreek rekenden zich veel kooplieden en industriëlen tot de vernieuwingsbeweging. Om hun strijdbaarheid te tonen richtten ze dadelijk na de oorlog exercitiegenootschappen op, 'Genootschappen voor de Wapenhandel'. Westzaan kreeg ook een dergelijk genootschap (1785). Het oefende onder de verlichte zinspreuk 'Het doel waar voor onze ijver brandt, is Vrijheid in het Vaderland'.

De Genootschappen voor de Wapenhandel dienden vooral als vlagvertoon tegenover de nog altijd talrijke aanhangers van prins Willem V, de prinsgezinden. Sommige landsdelen, zoals Gelderland, bleven zelfs in hoofdzaak prinsgezind. In de Zaanstreek vond men de prinsgezinden met name onder de minder welgestelden en in de landelijke gebieden zoals in Assendelft, Krommenie en Oostzaan. De prinsgezinden zagen op geen enkele manier iets in een bestuur dat gevormd werd door kooplieden en ondernemers. Ze bleven erop vertrouwen dat de Prins van Oranje uiteindelijk voor het nodige tegenwicht zou zorgen.

In Goejanverwellesluis hielden patriotten de echtgenote van prins Willem V tegen.

Zo traag als handel en bedrijf zich na de oorlog voortsleepten, zo heftig verhieven zich de gemoederen. In juni 1787 kwam het onverwacht tot een treffen. Bij Goejanverwellesluis hielden de patriotten de prinses van Oranje-Nassau tegen, de echtgenote van Willem V. Ze was op doorreis naar Den Haag om daar te pleiten voor de terugkeer van haar man. Die was door de patriotten uit de hofstad verdreven en woonde nu tijdelijk in Nijmegen. Zonder na te denken zonden de patriotten haar terug naar huis. De gevolgen openbaarden zich vrijwel onmiddellijk. De prinses beklaagde zich bij haar broer, de koning van Pruisen. Die zond omgaand troepen om de orde te herstellen. Ook de patriottische Zaanstreek kreeg de Pruisen op bezoek, negenzestig bewapende cavaleristen (Zaandam, september 1787).

Deze ingreep hadden de patriotten allerminst voorzien. IJlings werd de weg terug opgezocht. De Genootschappen voor de Wapenhandel werden ontbonden, de wapens ingenomen. Van de kerktorens wapperde voortaan braaf de Prinsenvlag. Iedereen droeg opvallend het oranje. Schepenen en vroedschappen van de Banne Westzaan bepaalden in februari 1788 dat er 'Tot aankweking der burgerlijke rust en eensgezindheid, tot vestiging van het onderling en wederkeerig vertrouwen, mitsgaders ter wegneming van partijschappen, als ook tot voorkoming van die ongenoegens en onaangename gevolgen' overal in de banne moest worden geïllumineerd op de verjaardag van Willem V (8 maart 1788). Het Zaanse landschap kleurde heel even onvermengd oranje, alle patriottisme ten spijt. De 'burgerlijke rust en eensgezindheid' zou echter niet snel terugkeren. Nieuwe ontwikkelingen dienden zich aan. Het jaar 1789 naderde: het jaar van de Franse Revolutie. ■

Spotprent over prins Willem V.

2205000001_Wessaner_Juli_2017_v4.indd 7 19-07-17 11:24

RJTuinverzorging

Riccarda van der Horst

De Kersenboomstraat 31
1551 BV Westzaan

Tel.: 075 6211788
Mob.: 06 44517885
E-mail: r.horst13@chello.nl

Bloemsierkunst in het hart van Westzaan

het adres voor:

- Bruidswerk
- Rouwbloemwerk
- Grafbeplanting

Hans, Leonne en Bozenka ALBERS

J.J. Allanstraat 335 - Tel. 6173656

Kijk voor steeds wisselende maandacties op www.wereldkeukenwestzaan.nl

Wereldkeuken Westzaan - Overtoom 65-67 1551 PE Westzaan

Reserveren? Bel 075-2027153/075-6120045 of mail wereldkeukenwestzaan@gmail.com

Linette Pielkenrood

Persoonlijk vastgoedadviseur

D.H. Pielkenrood - van Mechelen

J.J. Allanstraat 189
1551 RD Westzaan
06-51034508
linette@pielkenroodvastgoed.nl
www.pielkenroodvastgoed.nl
linkedin.com/in/linettepielkenrood

Glasatelier De Glazen Pauw

Vervaardigen en renoveren van glas in lood
Brandschilderen
Monumentenglas
Verkoop van materialen / sieraden
Fusen

Zaanweg 60
1521 DM Wormerveer
075 6873896 / 06 51149285
Email: info@deglazenpauw.nl

www.deglazenpauw.nl

VerKort

- Tuinaanleg
- Vlonders
- Beschoeiing
- Sierbestrating

www.verkort.com

Tel.: 06 - 205 461 79
06 - 250 637 74

Angel Face & Great Hair

Greta 06 26 13 43 67
Angelina 06 24 20 52 18
Facebook Angel-Face & Great Hair

Westzaanse Zuivelboerderij

Puur natuur!
Bij ons kunt u terecht voor de echte Westzaanse zuivel zoals yoghurt, kwark en melk.
Daarnaast vindt u vlees, eieren, sappen en het servies van Wiebe van der Zee. Tevens verkopen wij Schippers kaas. We helpen u graag bij het samenstellen van een geschikt cadeau, relatiegeschenk of kerstpakket. Geniet van een heerlijk boeren ijsje op ons Rustpunt!

www.westzaansezuivelboerderij.nl

HORECA GELEGENHEID
HET ZAANSE HOEKJE

De gezelligste huiskamer van de Zaanstreek

- Feesten, partijen, lunches en diner
- Diverse gerechten buiten de kaart!
- Gratis eigen parkeergelegenheid.
- 7 dagen per week geopend!

De Watering 1, 1503 VR Zaandam (t.o. flat de Noordwachter)
telefoon 075-61 44 215 / 06-55 78 67 73

Key Keeper

De sleutel.
Voor al uw problemen.
Bij ramen,deuren&kozijnen.
Kunststof,aluminium,staal&hout.
Tel.06-17115290/06-16628197
keykeeper.nl@gmail.com
www.keykeeper.nl
Spoed 24/7

2205000001_Wessaner_ADV_juli_2017.indd 8 19-07-17 10:53

Zo was het

TEKST - MELCHERT LEGUIJT
FOTO'S - DIGITALE BEELDBANK WESTZAAN & MELCHERT LEGUIJT

In Westzaan blijft veel bij het oude, maar tegelijkertijd verandert er veel. In de rubriek 'Zo was het' een foto van toen en nu, gemaakt op dezelfde plek. Wat is veranderd en wat is hetzelfde gebleven?

Vandaag de Kerkbuurt

Een blik vanaf het Reghthuys op de Kerkbuurt, die in 1991 werd aangewezen als beschermd dorpsgezicht. Dit oudste deel van Westzaan telt dertien rijksmonumenten.

Rechts hotel De Prins, dat in 1974 ingrijpend werd verbouwd. Het is niet bekend wanneer de oude foto is gemaakt. Waarschijnlijk aan het begin van de vorige eeuw.

Westzaanse exposeert in Wormer

Van 1 juli tot 30 september heeft de Westzaanse Karin Timmerman een foto-expositie in zorgcirkel Torenerf in Wormer. Onderwerpen van de expositie zijn dierenportretten, natuur en foto's met het thema beweging van mensen, in lijnen van gebouwen en in vormen. Het adres is Prins van Oranjestraat 1, 1531 GA Wormer. De expositie is in twee gangen op de begane grond en is dagelijks te bezichtigen van 10.00 to 16.00 uur. Bijgaand de foto Spiegeling Zaans huis die op de expositie hangt.

2205000001_Wessaner_Juli_2017_v4.indd 9 19-07-17 10:51

Simone Dijkman
MAKELAARDIJ

DE NVM MAKELAARS UIT WESTZAAN

Voor aankoop, verkoop en taxatie van uw woning.
Geen intrekkingskosten en geen verborgen kosten.
Zie voor onze tarieven www.simonedijkman.nl of bel 075 7725155 voor een gratis waardebepaling.

Simone Dijkman Makelaardij..... voor duidelijkheid!

Naar welk meubel bent u op zoek?

meubelatelier Jacco Bakker
Meubels op maat

Meubelatelier Jacco Bakker b.v.
Dopplerstraat 33
1704 SR Heerhugowaard
072 - 57 15 999
info@jaccobakker.nl

www.jaccobakker.nl

Mr. R.A. Schram
advocaat scheidingsbemiddelaar

Nauerna 40A - 1566 PD Assendelft
T 075 670 74 44 - F 075 670 88 45

www.schramadvocaat.nl

Hypotheken · Verzekeringen · Pensioenen
Sparen & Beleggen · Lenen

Op ons kun je rekenen

www.FinenzoZaanstad.nl
Telefoon: (075) 612 14 17

FINENZO

administratiekantoor Boekhoudt

dat zegt genoeg!

M.J.
Boekhoudt

Administratiekantoor Boekhoudt
Postbus 154
1540 AD Koog aan de Zaan
Lijsterbeslaan 2
1544 AW Zaandijk
Tel. 075 - 622 17 11 / 06 53 544 106
Fax 075 - 640 16 30

Gebruikt u verschillende medicijnen?

Met de **MEDICATIEROL**
houdt u het overzicht!

Meer weten? Vraag naar Marja of Corrie.

APOTHEEK Westzijderveld

Molenwerf 9 • 1541 WR Koog aan de Zaan
Telefoon (075) 63 555 11 • www.apotheekwestzijderveld.nl

Venema Westzaan vof

METAALBEWERKING
STAALCONTRUCTIES
MACHINE-BANKWERK

J.J. Allanstraat 384 - 1551 RV Westzaan
Tel. 075 - 628 13 50 - Fax 075 - 621 98 06

Autoschade
K. VAN OUDENAREN B.V.

UW SCHADE-SPECIALIST REGELT HET!

Wij regelen de schade voor u bij alle verzekeringsmaatschappijen!

FOCWA

- Leenauto's beschikbaar
- Reparatie aan ruiten en open daken

SCHADE GARANT

Ook voor schade aan de caravan of camper!

Houthavenkade 50 Fax 075-6706123
1506 PD Zaandam info@oudenaren.nl
Tel. 075 - 616 48 85
www.oudenaren.nl

2205000001_Wessaner_ADV_juli_2017.indd 10 19-07-17 10:53

Vertrek Peter

Eind dit jaar stopt De Puzzel van Peter. Dat vinden we heel jammer. Zijn puzzels zijn altijd heel oorspronkelijk en een uitdaging voor de echte puzzelliefhebber.

De Puzzel van Ingrid, die om het nummer verschijnt, blijft wel. Maar voor Peter zijn we op zoek naar een vervanger. Is dat iets voor u? Of kent u iemand die dat misschien leuk zou vinden? Het gaat om zes puzzels per jaar. Het hoeven niet per se moeilijke puzzels te zijn. Het is wel leuk als ze een Zaans tintje hebben.

Stuur even een mailtje naar de redactie voor aanmelding of meer informatie: wessaner@gmail.com.

Herleving in dorpshuis De Kwaker

De spelers van de toneelvereniging Herleving zijn volop aan het repeteren voor de uitvoeringen op 28 oktober, 4 en 11 november. De aanvang van de voorstellingen is 20.00 uur, in dorpshuis De Kwaker aan de J.J. Allanstraat 127. Na afloop van de voorstelling is er elke avond bal na. Donateurs betalen € 8,- per kaart, losse kaarten € 10,- per kaart aan de zaal.

De spelers repeteren met veel plezier onder leiding van de regisseur Sylvia de Jong (links op de foto) om de voorstelling 'Reisbureau Vakantiedroom' van de schrijver Hans Gnant gestalte te geven. De verwikkelingen, die zich voornamelijk op het reisbureau afspelen, zorgen voor hilarische momenten tussen personeel en bezoekers.

Naar de stellingmolen

Jongste groepen De Kroosduiker bezoeken Het Prinsenhof

Hand in hand trokken in een lange kolonne de jeugdigen huppelend over het oude Relkepad naar de bijna 300-jarige pelmolen Het Prinsenhof, mooier kan het niet. Tussen de weidevogels en veldbloemen staat het met riet bedekte monument te pronken in het open Westzijderveld. Het enthousiasme straalt af van de leerlingen, juffen en begeleiders. Een dagje wat anders doen in een ander omgeving. Leren kan aantrekkelijker gemaakt worden door aanschouwend, praktisch onderwijs.

De Kroosduikers over het Relkepad op weg naar de molen.

Drie van de jongste groepen worden hartelijk welkom geheten door de onze maalploeg. Molenaar Gerrit Volkers legt op een aanstekelijke manier uit hoe gerst tot gort gepeld wordt. Er wordt een voorbeeldblikje door de leerlingen aan elkaar doorgegeven. Het is scherp, er zijn spijkergaatjes te zien. Door die ribbeltjes worden de harde vliesje van de gerstkorrel gepeld of beter gezegd geschuurd. Het is best een ingewikkeld technisch proces. Per keer mag niet langer dan vier minuten gepeld worden, omdat anders de korrels te klein en te warm worden. Brand kwam veelvuldig voor, merkte een leerling op.

Niets mag verloren gaan van het volksvoedsel nummer één uit die tijd: de 18e en 19e eeuw. Door de aflaatschuif op te halen vallen de gepelde korrels in de schootemmer. Als de gerstkorrels over de voorloper (het eerste koppel pelstenen) zijn gegaan, gaan ze over het tweede koppel pelstenen, de naloper. De gerst gaat daarna weer een paar keer door de molen.

Na deze pelbehandeling van de gerst, is het inmiddels gort geworden. 'Wij draaien hier alles aan gort,' glimlacht de molenaar. Het zeven in de zifterij en de waaierij wordt uitgebreid getoond. De gort kan ook nog rondgeslepen worden en wordt dan parelgort genoemd. De gort wordt opgevangen in een zak en is dan klaar voor de verkoop. Het kan ook nog een tijdje in de opslagschuur opgeslagen worden. Wellicht stijgt de prijs nog.

De weelsloot was wat nu, in onze moderne tijd, de snelweg de A8 is. Al het transport ging per boot, of in de winter met een slee, soms voorzien van een zeiltje.

Fred Eerenberg

De Kroosduikers en hun begeleiders voor Het Prinsenhof.

2205000001_Wessaner_Juli_2017_v4.indd 11 19-07-17 10:51

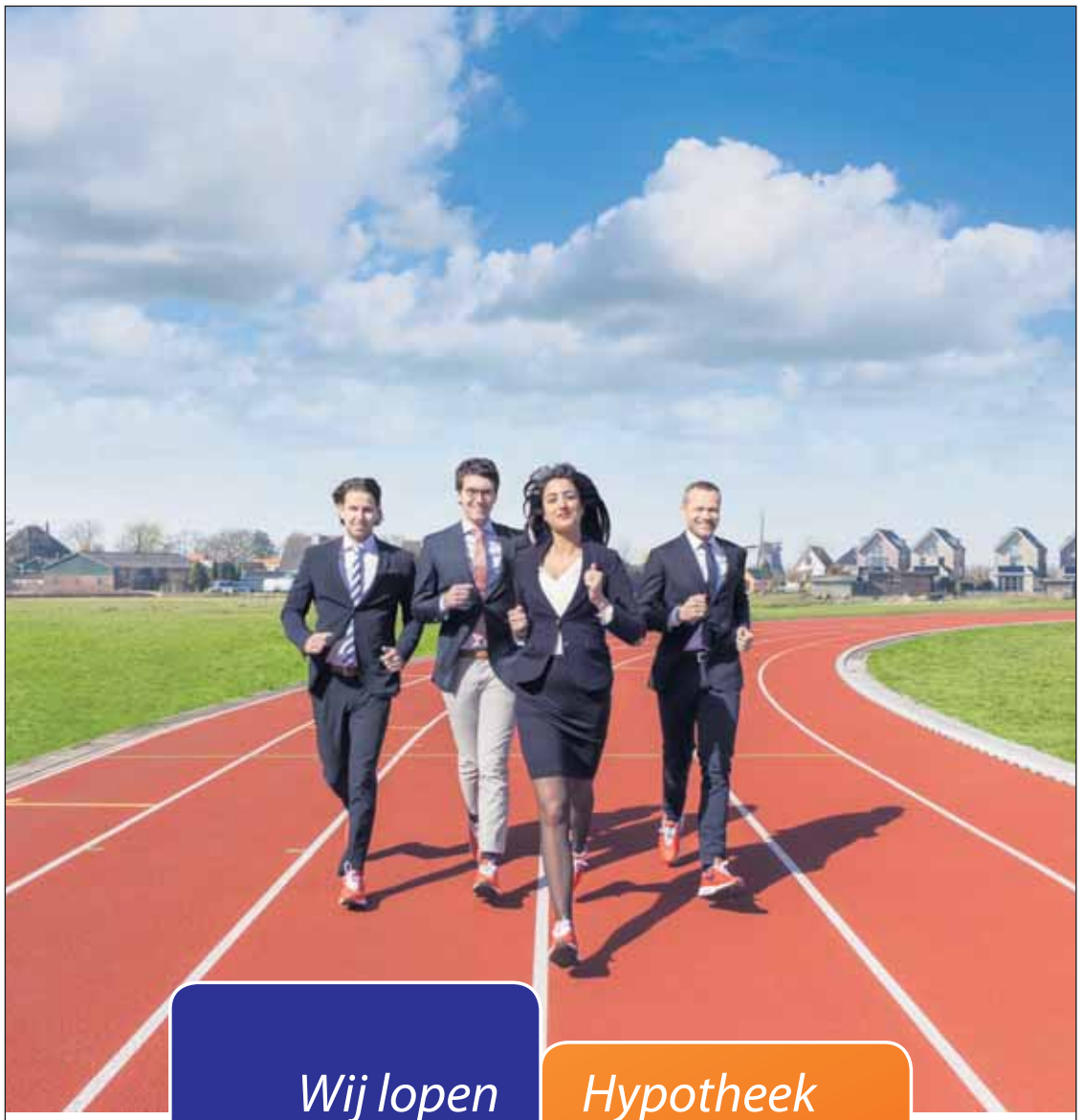

Wij lopen hard voor u.

Hypotheek binnen een week.

Bel (075) 890 30 30 voor een afspraak.

In 7 dagen zorgen we er samen met u voor dat er een getekende hypotheekofferte ligt. Een getekende hypotheekofferte is 1 jaar geldig en geeft garantie dat u een hypotheek kunt krijgen en uw droomhuis kunt kopen.

www.rabobank.nl/zaanstreek

Een aandeel in elkaar

Rabobank

HH KAPPERS

Hair, Make Up & More

Kerkbuurt 60
1551 AE WESTZAAN
T 075 - 6287866
E info@hhkappers.nl
I www.HHkappers.nl

Maandag	Gesloten
Dinsdag	9.00 - 18.00 uur
Woensdag	9.00 - 18.00 uur
Donderdag	9.00 - 21.00 uur
Vrijdag	9.00 - 18.00 uur
Zaterdag	8.00 - 17.00 uur

---

autoprins

50 JAAR!

- banden
- uitlaten
- accu's
- schokdempers
- schadeherstel
- verkoop
- personen- en bedrijfswagens

APK, onderhoud & reparatie van alle merken

Gratis haal- en brengservice/vervangend vervoer

Kleine Tocht 37 1507 CA Zaandam
075 616 07 66 www.autoprins.nl

BOVAG

Volendammer Vishandel **Buijs**

Elke vrijdag van 8.00 tot 13.00 uur in Westzaan (op de stoep in de kerkbuurt).

Bakker Motors

Penningweg 90
1507 DH Zaandam
Tel. 075 - 6162191
Fax 075 - 616 94 90

LID BOVAG TWEEWIELER-BEDRIJVEN

Officieel dealer: HONDA - SUZUKI

Crok Transport b.v.

Levering van: Grond, Zand en Grind.
Nieuwe en gebruikte stenen en tegels.

Het Welvaren 28
1551 AV Westzaan
Tel. 075 - 628 82 37
Fax 075 - 640 27 82

2205000001_Wessaner_ADV_juli_2017.indd 12 19-07-17 10:54

Onder toeziend oog van Tom Egbers betreden de kids voor de eerste maal de Mini-Arena. (Foto: Marijke Bosman)

VVV Westzaan opent Mini-Arena

Drie jaar geleden hebben we beloofd een Mini-Arena op ons complex te openen en vrijdag 30 juni was het dan zover. Na een maand van intensief werken is de vereniging een pronkstuk rijker. Een waar speelparadijs voor de allerjongsten, maar ook de oudere jeugd en senioren zullen op dit nieuwe veld met heel veel plezier een deel van hun trainingen kunnen afwerken. De Mini Champions League die wij samen met bevriende verenigingen VV Assendelft, Sporting Krommenie en SVA organiseren, zal voor de spelers als een nog groter spektakel ervaren worden als zij al hun ouders en vriendjes op de grote overdekte tribune naast het veld zien juichen.

Al vroeg in de middag begonnen op 30 juni de door Sportify Kids (BSO) en de vereniging georganiseerde spelletjes, waarna om 19.00 uur iedereen zich rond de nieuwe Arena verzamelde. Vanzelfsprekend was de eer aan de hoofdsponsoren ING en het Schipholfonds om de officiële openingshandelingen te verrichten, waarna de eerste echte wedstrijd tussen de jongens en de meisjes op de Arena kon worden gespeeld. De strijd werd van liveverslag voorzien door NOS-presentator Tom Egbers, die uiteraard de nodige blessuretijd bijtelde, zodat dit festijn in een mooie 2-2 eindigde. De spelers, de massa toegestroomde belangstellenden en wij als vereniging zijn immers allemaal winnaar!

Na afloop maakte het Schipholfonds haar donatie van maar liefst 21.000 euro bekend. Het spreekt voor zich dat wij zonder sponsoren geen Mini-Arena hadden kunnen realiseren en dat wij ING en het Schipholfonds enorm dankbaar zijn. Het aanleggen van dit project gaat ook niet zonder steun en hulp van anderen. In het bijzonder danken wij de firma Brinkman (sponsoring van het korrelvervoer), Jaap Bron, Henk Nielen en Hans van Schooten (hulp bij de bouw), Ralf Wildeboer en Marijke Bosman (vastlegging beeldmateriaal), Daniël van Ammers (assistentie pitch Schipholfonds), Eric van Gerrevink (verbetering afwatering), Dirk Schreuder, Linda Rayer en Marjan Bron (organisatie opening) en Stichting Voetbal Westzaan (eigenaar van het complex).

Tot slot iets anders: het complex wordt steeds groter en mooier. Dat vergt uiteraard ook meer onderhoud. Iedere maandag hebben we een kleine groep vrijwilligers die zich inzet voor het op orde houden van terreinen en gebouwen. Dat groepje kan wel wat hulp gebruiken. Bent u diegene met groene vingers, handig met bezem en dweil of wat dan ook? Misschien kent u wel iemand die behoefte heeft aan sociaal contact en het leuk zou vinden om wat voor ons te willen doen. Laat het ons alstublieft weten via publiciteit@vvvwestzaan.nl.

Fijne vakantie en na de zomerstop gaan we weer lekker ballen!

Arno van den Broek,
voorzitter Publiciteit VVV Westzaan

Activiteiten Lambert Melisz

Zonnig dagje uit met Lambert Melisz

Dinsdag 13 juni was het stil in Lambert Melisz. Met de Groene Koets voorop en veel particuliere auto's erachteraan werd er rond 9.45 uur de start gemaakt van een heerlijk dagje uit. Maar liefst 53 ouderen hadden zich ingeschreven voor deze dag en dat is een geweldige opkomst! Na eerst het Hoge Duin in Wijk aan Zee te hebben bezocht en met koffie, thee en gebak te hebben genoten van het prachtige uitzicht, kwam de stoet rond 12.45 uur aan bij het Johanna's Hof, waar op het afgehuurde terras de lunch werd benuttigd. Rond 15.30 uur ging een ieder moe maar voldaan richting huis, om nog even na te genieten van deze zonovergoten topdag.

Heerlijk aan de pannenkoek bij Johanna's Hof.

Samen Zomeren
Op 8 augustus Samen Zomeren met China als thema. Van 15.00 uur tot 19.00 uur. Het programma is als volgt: De welbekende zanger Benjamin zorgt dat er weer veel kan worden meegezongen. Een kleine bingo. Een hapje en drankje. Een Chineese rijsttafel en als toetje ijs.
U kunt zich aanmelden bij de receptie en de kosten zijn 7,50 euro per persoon. Het zal leuk zijn als u iets van rood in de kast heeft en aantrekt. Uiteraard is dat niet verplicht.

Dinsdagmiddagactiviteit
Let op: op 26 september beginnen de dinsdagmiddagactiviteiten weer. Zoals gewoonlijk met een hapje, drankje en muziek.

Marion Bruins

2205000001_Wessaner_Juli_2017_v4.indd 13 19-07-17 10:52

Adfin Advies
Administratie
Financiële adviezen

- ✓ Administratieve dienstverlening
- ✓ Personeels- en salarisadministratie
- ✓ Belastingzaken voor bedrijven en particulieren
- ✓ Startersbegeleiding
- ✓ Organisatie- en bedrijfsadviezen
- ✓ Financiële adviezen
- ✓ NU OOK INTERNETBOEKHOUDEN

Adfin Advies Zaanstad B.V. • Zuideinde 205, 1551 EG Westzaan • Tel. 075 - 616 74 87
Fax 075 - 614 38 16 • Mobiel 06 - 51 18 06 52 • Email info@adfinadvies.nl

Monuta Bakker en Van der Blom
De steun bij uw uitvaart
(075) 616 99 05
www. monutabvdb.nl

lab 03
architectuur - interieur - producten
J.J. Allanstraat 251, Westzaan
06 24703797 www.lab03.nl

ARCHITECT TERPLEKKE
advies voor beter, mooier en goedkoper verbouwen

Meijer BoomVerzorging
• boomrooierij • boomverzorging
• boomveiligheidscontrole
• bomen en planten
• stobbenfrezen
www. meijerboomverzorging.nl of bel 06-21800308

Prins
Dak-, Zink- & Loodwerken
Burg. de Boerstraat 3/a • 1566 KA Assendelft • T 075 628 32 23
F 075 640 72 31 • M 06 54 781 460 • jprinsdakwerken@planet.nl

zonnepanelen | laadpalen | verwarming
EEN DUURZAME TOEKOMST BEGINT BIJ...
Solar Store

ZONNEKEUR Installateur
Holland Solar
Kwaliteit voor Installaties Nederland
QBISnl kwaliteitsregister
www.desolarstore.nl | Ronde Tocht 48 | Zaandam | 075-8200280

DiscusCompleet "Rio Negro"
De mooiste discusvissen komen uit Westzaan!
Meer dan 500 discusvissen, minstens 60 [illegible] nummers en groot aantal bijvissen op voorraad in ca. 60 bakken! Waaronder 2 bijzonder [illegible] waarvan de vissen voor het raam zwemmen!

Verder kunt u bij ons terecht voor:
- Filtertechnieken
- Digitale testapparatuur
- Diepvries- en droogvoer
- Waterplanten
- Alle aquariumbenodigdheden
- Stendker dealer
- Arcadia dealer
- JBL dealer
- JMB aqualight
- Rockzolid achterwanden en nog vele andere producten
- De beste service en advies (gediplomeerd in visziekten en chemie)

Hengelsportartikelen:
- Spro
- Pallatrax
- Leonard Sports
- M&M Hengelsport
- Timm's dobbers
- Pike XL
- Next Level Fishing

Adres en contactgegevens:
DiscusCompleet "Rio Negro"
Kerkbuurt 45
1551 AC Westzaan
Telefoon: 075-6289447 (Winkel)
Mobiel: 06 -12530746 (Melvin)
Website: www.discuscompleet.nl
E-mail adres: info@discuscompleet.nl

Openingstijden:
Di – Wo – Vr 10:00 – 17:30 uur
Do 13:00 – 21:00 uur
Za 10:00 – 17:00 uur
Gratis parkeren!

2205000001_Wessaner_ADV_juli_2017.indd 14 19-07-17 10:54

23 Een tweede leven in Brabant

In 2010 werd begonnen met de aanleg en bouw van de Jaap de Boerstraat. Deze straat werd aangelegd op een terrein dat lang geleden de Keizersven werd genoemd. Tot de realisatie van het bouwplan lag ten westen van het terrein een eiland, voorheen in bezit van de familie Folmer. Door demping van de tussenliggende sloot, werd het één geheel met de rest van het bouwterrein. Op dat eiland stond eens houtzaagmolen De Keizer. In 1661 werd de verbandakte of oprichtingsakte uitgereikt aan Cornelis Dircksz. Blaauw. In 1813 is het gedaan met de molen, op 2 september van dat jaar wordt hij voor sloop verkocht aan timmerman Jan Stolp. De terreinen werden in 1825 gekocht door Jacob Jansz. Kruijt, die er wederom een molen liet bouwen. Dat was De Kruijtberg, die ongeveer halverwege de huidige Jaap de Boerstraat heeft gestaan.

Molen de Kruijtberg in Westzaan, omstreeks 1880.

In de vorige aflevering stond de familie Kruijt, ook wel geschreven als Kruyt centraal. De familie heeft zijn sporen in het Westzaanse zakenleven wel verdiend. In de 18e eeuw hield de familie zich bezig met de papiermakerij en werkte zij met maar liefst vier papiermolens. Daarnaast was de firma Kruyt al eerder eigenaar van een zeilmakerij, waaraan we nog de naam Zeilenmakerstraat te danken hebben. De zeilmakerij was aan het eind van die straat gevestigd. Door verplaatsing van een woonhuis uit de straat naar de Zaanse Schans, kwam het pand om die reden ook daar aan het Zeilenmakerspad te staan.

Drie generaties Kruijt werkten met de papiermolens De Ruiter (noordzijde voormalig Rote-terrein), Het Huis Assumburg (achter De Paradijsvogel), De Pronker (ijsclub Lambert Melisz) en De Witte Dolfijn (pal ten noorden van de begraafplaats). Jacob Kruijt werd geboren in 1780 en werd houthandelaar en later ook papiermaker van beroep. Hij liet in 1823 molen De Tweelingen bouwen door molenmaker Klaas Maggaeij en was al eigenaar van de zaagmolens De Blauwe Kuyper en De Witte Troffel en papiermolen De Pronker. In 1825 mocht Maggaeij, gevestigd op Zuideinde 242, waar van 1962 tot 2005 het garagebedrijf van Piet Prins zat, opnieuw een molen bouwen in opdracht van Kruijt. Diens echtgenote Jannetje Gerbrands Dekker legde op 15 april van dat jaar de eerste steen voor de bouw van De Kruijtberg. Uiterlijk leken de gebouwde molens veel op elkaar. In tegenstelling tot de andere zaagmolens van Kruijt, alle balkenzagers, werd de nieuwe molen ingericht voor het zagen van wagenschot. Wagenschot werd voornamelijk gebruikt als wandbetimmering in de interieurs van woningen en schepen. In 1840 trok Jacob Kruijt zich uit de zaken terug en ging De Kruijtberg onderhands over aan zijn zoon Cornelis.

Cornelis Kruijt kwamen we in de vorige aflevering al tegen als bewoner van het afgebrande huis aan Zuideinde 127. Hij breidde de wagenschothandel aanmerkelijk uit en legde zich toe op de handel in luxe houtsoorten, zoals mahonie. Daarvoor werd ten westen van de molen een grote wagenschotloods gebouwd en ten oosten kwam een dichte loods annex pakhuis, genaamd Curacao. In 1849 breidde hij zijn bedrijf opnieuw uit met de aankoop van balkenzager De Tweelingen, die eigendom was van zijn broer Jan. Na het overlijden van Cornelis Kruijt in 1856 werd De Kruijtberg voor 10.000 gulden verkocht aan de 18-jarige Jan Albertsz. Buijs (Westzaan 1837 - Alkmaar 1922). De jonge ondernemer trouwde op 9 augustus 1860 met Diena de Lange. Buijs verbouwde de molen tot balkenzager. In 1882 beëindigde hij zijn bedrijf en verhuisde naar Alkmaar. Op 23 februari 1882 kwam De Kruijtberg in openbare veiling en werd hij voor 5470 gulden gekocht door makelaar Everhardus Bramer, ten behoeve van zijn zoon Thomas. Op diezelfde veiling werd door hem, in combinatie met houthandelaar Jan Dekker, ook een huis gekocht, het voormalige Zuideinde 118. Thomas Bramer, die al jaren in de leer was bij Dekker, betrok dit huis samen met zijn kersverse echtgenote Grietje Dil. Hij ging aan de slag als zelfstandig houthandelaar, maar liet zijn hout zagen bij zagerij De Primus van Jan Dekker, die pal ten zuiden van De Kruijtberg stond. In 1891 verhuisde Bramer naar Zaandam, waar hij een huis had laten bouwen aan de Westzijde. Dat pand bestaat nog steeds, de latere winkel van Maminette. Ook zijn bedrijf verhuisde mee, gevestigd in de panden Zweden en Noorwegen, naast houthandel Simonsz. Rond 1910 vond hij het welletjes en verhuisde naar Zaandijk, enkele jaren later naar Rhenen, waar hij op 12 april 1932 overleed, 71 jaar oud.

Molen De Kruijtberg kreeg een tweede leven in Drunen. De ansichtkaart is van omstreeks 1900.

Het vroegere erf van De Kruijtberg, nu de Jaap de Boerstraat in mei 2017.

Doordat Bramer het hout liet zagen bij Dekker kwam molen De Kruijtberg werkeloos te staan. De molenopstal werd daarom te koop aangeboden, om af te breken tot op de pilaren en werd in 1882 onderhands verkocht voor 2000 gulden aan Lucas Manders uit Drunen. De zaaginrichting zat niet bij de verkoop en de molen werd geheel leeg gesloopt. Manders was een bekende molenaar in die tijd en wist molenaars te motiveren om samen te werken. Hij was oprichter van de molenaarsbond, organiseerde reisjes en bijeenkomsten om het vak te promoten. Manders was eigenaar van een standerdmolen die moest verdwijnen voor de aanleg van een spoorlijn, het tracé Lage Zwaluwe-'s-Hertogenbosch. Vandaar dat hij in 1882 De Kruijtberg had gekocht. Vanwege de lopende procedures en bezwaren tegen de onteigening, duurde het tot december 1886 voordat De Kruijtberg werd afgebroken. Op 23 november 1886 had Manders een vergunning gekregen "tot oprichting van

Vervolg zie pagina 17 >>

2205000001_Wessaner_Juli_2017_v4.indd 15 19-07-17 10:52

Nieuw kunstgebit?

Gegarandeerd de beste zorg voor u en uw kunstgebit!

BEL VOOR EEN AFSPRAAK 075 - 670 76 36

Prothista Brugman
Centrum voor de mondzorg

Vlietsend 9 B - 1561 AA, Krommenie
Telefoon:075 – 670 76 36 - www.prothista.nl

Autoservice Eric Jongens

Reparatie en onderhoud van alle merken

Plein 13 nr 39,
1521 AP Wormerveer
Telefoon 075 - 657 01 36
Fax 075 657 01 37
GSM 06 54 733 567

B.C. NIEUWENHUIJS
RESTAURATIEBEDRIJF

GSM 06 10 949 717
bcnieuwenhuijs@yahoo.com
www.bartnieuwenhuijs.nl

WOONHUIZEN
MOLENS | PAKHUIZEN

SPECIALIST IN
17- EN 18-EEUWSE ZAANSE HOUTBOUW

Voeten verdienen aandacht
Pedicure "Aletta"

- Gediplomeerd voetverzorgster
- Lid Provoet
- Voetverzorging bij Diabetici
- Behandeling volgens afspraak

Ziedhuijs 3
1551 AW WESTZAAN
Tel. 075 - 640 11 19

ProVoet
Brancheorganisatie voor de Pedicure

Hauzendorfer en Zoon installateur

Verwarmings-, sanitair-, dakbedekkings- en rioolwerken

O.M. Hauzendorfer

Weiver 25
1551 SC Westzaan
Telefoon 075 - 621 67 53

Tel. nr. voor noodgevallen: 06 - 533 721 54

H. HAUZENDORFER

Servicestation

Onderhoud
APK Keuring
Autoschade
Airco service

Tienlingstraat 14, 1507 DD Zaandam,
Telefoon 075-614 24 14, Fax 075-614 24 15

DE TIJDGEEST
Veenpolderdijk 4
Assendelft
Tel. 075-6871220
www.de-tijdgeest.com

- Tuingereedschappen
- Diervoeders
- Ruitersportartikelen
- Gazonmaaiers
- Werkkleding
- Mammoet skelters
- Bemestings-bestrijdingsmiddelen
- Gereedschappen
- Verfartikelen
- Afrastering
- Kinderoveralls en klompen

• SINDS 1918 •
GROENHART
GEREEDSCHAPPEN • IJZERWAREN • MATERIEEL

- SNEL
- VAKKUNDIG
- BETROUWBAAR

10 VESTIGINGEN

- Voor bedrijf en particulier
- 25.000 producten direct uit voorraad leverbaar
- Ook op zaterdag geopend!

TEL. 0299-480100

WWW.GROENHART.NL
24 UUR PER DAG, 7 DAGEN PER WEEK BESTELLEN

ALTIJD IN DE BUURT

50 soorten grind- beton- en geslepen tegels.
Alle soorten sierbestratingen, zowel oud als nieuw.
Vijvers, vijverfolie en pompen. 36 Soorten natuursteen en flagstones.
Tuinbielsen, oud en nieuw tot 430 cm. Tuinverlichting.
Totale HILLHOUT Program. Schuttingplanken en palen in gewolmaniseerd en hardhout. Geprofileerde planken voor steiger, brug en terras. Tuinschermen, hekken, rolborders en rondpalen, hardhoutpalen. Zand, grond en grind.
15.000 m^2 TUINPLEZIER, waarvan 1.200 m^2 SHOWTERREIN!!!!!!
KOM, KIJK en VERGELIJK, bij

Smitco bv
TUINHOUT - SIERBESTRATING
ZIT JE ZO!!

Voor alles in de tuin wat niet groen is. Dus SCHERPE PRIJZEN.
Bezorgen; IJmond/Zaanstreek/Amsterdam geen probleem.

Guispad 5, Westzaan, naast molen de Schoolmeester
Tel. 075 - 621 85 41, 6 Dagen open.

2205000001_Wessaner_ADV_juli_2017.indd 16 19-07-17 10:54

Historische Vereniging zoekt nieuwe gidsen en leden

Volgend jaar 35-jarig jubileum

Sinds 1982 worden er rondleidingen gegeven door de Kerkbuurt en in ´t Reght Huys. Er is een wandelgids uitgebracht ´Wandelen door Westzaan´. Deze wandelgids heeft betrekking op de Kerkbuurt en zijn wij up-to-date aan het maken en aan het uitbreiden. Fred Eerenberg zal op 9 september in de ochtend en in de middag een historische wandeling begeleiden door de Kerkbuurt. Daarnaast wil de Historische Vereniging op 9 september 'De Dag van Westzaan' twee nieuwe rondleidingen organiseren. Hiervoor zijn wij op zoek naar gidsen die één of twee keer per dag een rondleiding kunnen geven over het Zuideinde. Het zou fantastisch zijn als de gidsen deze rondleidingen ook op afspraak zouden willen doen.
Startpunt voor beide rondleidingen is het Schaatsmuseum aan het Zuideinde 156a. De ene rondleiding gaat tot aan de 'Kikkertse Kluft' en de andere rondleiding tot gaat tot aan de Overtoom. Er wordt momenteel hard gewerkt om de twee nieuwe rondleidingen in elkaar te zetten, met oude foto's van hoe het vroeger was en foto's van nu en interessante teksten. De rondleidingen worden uitgebracht onder de hoofdtitel 'Historische Wandeling Westzaan' met de subtitels: Van *Kerkbuurt tot Relkepad, Van Bakkersloot tot Overtoom* en *Van Bakkersloot tot Kikkertse Kluft*. Volgend jaar viert de Historische Vereniging haar 35-jarig jubileum. Dan hopen we een compleet boekje uit te kunnen geven, inclusief historische wandelingen over de J.J. Allanstraat, het Weiver en de Middel, zodat heel Westzaan beschreven wordt. De Historische Vereniging heeft meer leden en vrijwilligers nodig om nieuwe activiteiten op te starten. Word ook lid van de Historische Vereniging Westzaan! Om in 2018 ons 35-jarig jubileum te vieren zijn wij tevens op zoek naar sponsors. Woont u in een monument, aarzel dan niet en word lid van onze vereniging. Eigenlijk zou iedere inwoner van Westzaan lid moeten zijn van de Historische Vereniging om ons mooie dorp te behouden en te herstellen. Lid worden is heel eenvoudig, u hoeft enkel uw naam en adresgegevens te mailen naar danielle-koopman@upcmail.nl. U ontvangt dan een welkomstbrief met onze bankgegevens, zodat u de contributie van slechts 10 euro per jaar kunt overmaken. In ons 35-jarig jubileumjaar worden er exclusieve uitjes voor onze leden georganiseerd. Zorg dat u die niet mist.

Daniëlle Koopman, secretaris Historische | Vereniging Westzaan

Toetjes gaan er altijd in. Helaas zitten ze meestal vol met calorieën. Maar soms moet je jezelf verwennen. Dit is een goede afsluiting van een heerlijk diner. Fris en fruitig!

Citroenpudding

Nagerecht, 8 personen
Voorbereidingstijd 15 minuten,
Bereidingstijd 180 minuten

Wat hebben we nodig?
3 grote citroenen • 100 gram boter • 200 gram fijne kristalsuiker • 1 theelepel vanille extract • 4 eieren gesplitst • 75 gram bloem • 500 ml melk • poedersuiker • verse bosbessen

Bereiding:
Verwarm de oven voor op 180 graden. Vet een ovenschaal van 28 bij 20 cm in. Rasp de schil van twee citroenen en pers ze alle drie uit. Klop de boter, suiker, vanille en citroenschil tot een romige massa en klop er een voor een de eierdooiers door. Doe er pas een volgende dooier bij als de vorige helemaal is opgenomen. Spatel de bloem, melk en het citroensap erdoor (het mengsel gaat er een beetje geschift uitzien, maar dat maakt niet uit). Klop de eiwitten in een schone kom tot stijve pieken. Spatel de eiwitten door het citroenmengsel en giet alles in de ingevette schaal. Zet de schaal in een grote braadslede. Schenk er zoveel kokend water bij dat het tot halverwege de schaal komt en zet alles 40 minuten in de oven. Haal de schaal uit de oven, laat hem afkoelen en zet de pudding minstens één uur in de koelkast. Stuif er poedersuiker over en serveer de pudding met blauwe bessen en slagroom.

Weetje:
Vanille-extract: deze vorm van vanille is alcohol waar twee tot zes maanden lang vanillestokjes in geweekt zijn. Hierdoor krijgt het een vanillesmaak, maar zit er wel een alcoholpercentage in. Naast het vanillestokje is dit ook een pure vorm vanille. Perfect voor bakrecepten!

Eet smakelijk. Voor nou en naggeris!

DE DAG VAN WESTZAAN

9 september nadert met rasse schreden, de dag dat vrijwel alle Westzaanse verenigingen en stichtingen zich presenteren. Wij zijn ook verheugd, dat veel winkeliers en particulieren op hun eigen wijze aandacht aan deze dag besteden.
Na een spectaculaire opening wordt u door middel van een fietspuzzeltocht langs alle locaties geleid, waar uiteenlopende activiteiten plaatsvinden. Uiteraard staat het u ook vrij om de locaties afzonderlijk te bezoeken.
Aan het eind van de middag vindt de afsluiting plaats in De Kwaker, waar ook de prijsuitreiking van de fietspuzzeltocht gehouden wordt. Het programma van deze dag en verdere informatie wordt via een speciale krant in augustus huis-aan-huis verspreid. Ook op onze vernieuwde website www.westzaan.info en op facebook vindt u alle informatie.

Vervolg van pagina 15 >>

een wind, graan, schorsmolen met afwisseling van stoom gedreven door eene locomobile ten oosten van de lage papensteeg". De situatie was hoog opgelopen rond de onteigening. Het station van Drunen werd gebouwd in 1881, terwijl de spoorlijn per 1 oktober 1888 pas openging. De verbinding was vooral van belang voor de schoenen- en lederindustrie en kreeg hierdoor de bijnaam 'Halve Zolenlijn'.

Op 1 augustus 1950 werd de spoorlijn voor reizigers definitief gesloten. Lucas Manders bouwde De Kruijtberg in 1887 weer op in Drunen als koren-, schors- en moutmolen. De houten romp werd daar met asfaltpapier bedekt, wat vaker voorkwam bij Brabantse molens. Het huis bij de molen was tevens café, zoals ook gebruikelijk was. Manders overleed in 1915, de molen werd in 1917 door zijn weduwe voor afbraak verkocht. De voormalige Kruijtberg bracht daarbij nog 2100 gulden op. De Lage Papensteeg werd, na aanleg van de spoorlijn, omgedoopt tot Stationsstraat. Het molenaarshuis en verdere bedrijfsgebouwen bestaan nog steeds. Er is nu een winkel in kampeerartikelen in gevestigd. En het staat te koop!

Terug in Westzaan. In 1891 verkocht Bramer de loodsen en terreinen van de gesloopte molen De Kruijtberg aan Houthandel J. Dekker Jz. Ook deze houthandel verhuisde in 1897 naar Zaandam, maar hield de terreinen van stoomzagerij De Primus en De Kruijtberg in bezit. In 1916 werd uiteindelijk alles gesloopt en twee jaar later werden de erven verkocht aan Jacob Schipper. Later kwamen de terreinen in bezit van de familie Folmer en nu vinden we daar dus de Jaap de Boerstraat. ■

2205000001_Wessaner_Juli_2017_v4.indd 17 19-07-17 10:52

www.lecockelon.nl
Zuideinde 38
1541 CD Koog aan de Zaan
t. 075 6160244

Le Cockelon

speciaalzaak in franse kaas en wijn
winkel, groothandel, relatiegeschenken en partyservice

Voor meer info en reserveringen over proeverijen en cursussen:
of De Cock & Co e-mail: r.de.cock@planet.nl

Gerrit Plooijer

HERENKAPSALON
PARFUMERIE
SIGARENMAGAZIJN
VERKOOP STAATSLOTEN

nederlandse staatsloterij
een heel lot

J.J. Allanstraat 459, Westzaan, tel. 628 48 43

NOMAG
TECHNISCHE HANDELSONDERNEMING

- Gereedschappen
- Hydrauliek
- Lastechniek
- Bedrijfskleding
- Reinigingssystemen
- Veiligheidsartikelen
- Smeermiddelen
- Machines
- Pneumatiek
- Milieu & groenvoorziening

Vestiging Beverwijk
Gooiland 72,
1948 RD Beverwijk
Tel. 0251-229303
Fax 0251-227638

Vestiging Zaandam
Ronde Tocht 5,
1507 CC Zaandam
Tel. 075-6706060
Fax 075-6704232

www.nomag.nl

NOMAG STERK IN SERVICE EN TOPMERKEN!

FIJN TIMMERWERK - NIEUWBOUW - VERBOUW - ONDERHOUD

TIMMERMAN AANNEMER
G.VOLKERS
J.J. Allanstraat 453
1551 RL Westzaan
Tel.: 075 - 628 78 87
Fax: 075 - 628 78 87

Wij maken en plaatsen ramen, deuren, kozijnen, dakkapellen enz.

Tevens levering en plaatsen van isolatieglas

KAPSALON
LIS
Zuideinde 87 - 1551 EC Westzaan
(naast Pinokkio)
Tel. 075 - 631 91 93
geopend op:
Woensdag van 9.00 tot 21.00 uur
Donderdag van 9.00 tot 18.00 uur
Vrijdag van 9.00 tot 18.00 uur
Zaterdag van 9.00 tot 16.00 uur

P. MOLENAAR
RIJWIELSPECIALIST anno 1920

De speciaalzaak voor al uw rijwiel benodigdheden. Ook kunt u bij ons terecht voor verkoopadvies en vakkundige reparaties.

Dr. J. Mulderstraat 9a - 1544 VA Zaandijk
Tel. 075 - 622 45 20

Gewoon, de beste!
Voor een overheerlijk ontbijt, lunch of tussendoortje, voor feestelijk gebak en heerlijke taarten gaat u naar...

N. DE LANGE
BROOD- & BANKETBAKKERIJ

De lekkerste **ZAANSE DUIVEKATERS** worden door onze bakkers gemaakt!

WINKELCENTRUM WESTERKOOG • Koog aan de Zaan • T 075 - 6315350 • E info@ndelangebakkerij.nl

YOGASTUDIO TINY
Hatha Yoga & H-Yoga
(H-Yoga is speciaal voor (ex) kankerpatiënten)
WWW.YOGASTUDIOTINY.NL
Westzaan 06 30 24 58 85

Aannemersbedrijf
Koningsstijl

Restauratie * Renovatie * Interieurwerkzaamheden
Bouke Koopman, Meester Timmerman.
J.J. Allanstraat 175, 1551 RD WESTZAAN
Mobiel: 06 20546468, e-mail: boukekoopman@upcmail.nl
www.koningsstijl.nl

STAPHORSIUS
KUNSTHANDEL/INLIJSTCENTRALE
OUDE PRENTEN EN KAARTEN
DIV. REPRODUCTIES VAN OUDE PRENTEN
J.J. ALLANSTRAAT 287 B
WESTZAAN TEL. 075 - 616 49 56

GITAARLES aan de Middel
gratis proefles!
Jeroen Duijvestijn
06 48508795
info@jeroenduijvestijn.nl
www.gitaarlesaandemiddel.nl

2205000001_Wessaner_ADV_juli_2017.indd 18 19-07-17 10:54

ADVERTEERDER UITGELICHT

TEKST EN BEELD - ROLF STIGTER

Baas Reizen

Het echtpaar Ali en Rob Baas is de drijvende kracht achter deze toch wel bijzondere reisorganisatie die reizen organiseert voor natuurliefhebbers en sociaal voelende mensen. Zij doen dit werk als vrijwilligers binnen een stichting zonder winstoogmerk. De prijzen bij Baas Reizen zijn daardoor zo laag mogelijk.

Foto's: G.D. Beker.

Ali en Rob Baas van Baas Reizen.

Ook het inkoopbeleid is erg uitgekiend, Ali en Rob zijn uitstekende onderhandelaars met veel ervaring. Ali zat al sinds haar achttiende jaar in het bestuur van de NIVON-afdeling Koog-Zaandijk. Het NIVON is een organisatie van natuur- en cultuurliefhebbers, die op veel plaatsen over accommodaties beschikt waar men van de natuur kan genieten en een korte vakantie kan houden.

Ruim dertig jaar geleden, begon Ali samen met haar man Rob reizen te organiseren voor leden van het NIVON. Het echtpaar kan dus inmiddels op een ruime ervaring bogen. Eerst gebeurde dit onder de paraplu van het NIVON, maar sinds 2011 is om verzekeringstechnische redenen gekozen voor een eigen stichting met de naam Baas Reizen. Bij Baas Reizen worden reizen geboekt door deelnemers uit het hele land. Van Groningen tot Limburg zijn er aanmeldingen voor een van de drie reizen die zij jaarlijks organiseren. Zo zijn er een voorjaars-, een herfst- en een winterreis, die afhankelijk van de bestemming 10 á 12 dagen duren. De deelnemers zijn van alle leeftijden en voor de helft alleenstaand. De reisorganisatie heeft een open oog voor minder draagkrachtigen en mensen met een (lichte) handicap, maar ook anderen zijn van harte welkom. Echt een doorsnee van de bevolking dus.

De bus van Hellingman waarmee gereisd wordt, blijft de hele week beschikbaar voor uitstapjes, die allemaal bij de reissom inbegrepen zijn. De eventuele entreekosten voor musea en attracties dienen per persoon extra betaald te worden. Tijdens de reizen worden er verschillende activiteiten aangeboden, afgestemd op een ieders kunnen. Zo maakt Rob wandeltochtjes met deelnemers, terwijl Ali de mensen met de bus van de omgeving laat genieten en stops maakt in gezellige dorpjes of bij bezienswaardigheden. Bovendien wordt vanuit de bus gratis koffie, thee en chocolademelk verzorgd, wat de kosten weer drukt. Natuurlijk kan men er ook voor kiezen om op een terrasje iets te gebruiken maar dat is dan wel voor eigen rekening. Indien men niet aan een excursie wenst deel te nemen en liever in het hotel blijft of wil wandelen, is dat zonder meer akkoord. De deelnemers zijn hierin helemaal vrij, niets moet. Indien het reisdoel ver is, is het zitten in de bus soms voor enkele deelnemers te zwaar en geven zij er de voorkeur aan te vliegen. In de regel gaat Rob dan samen met dit deel van de groep mee. Uiteraard worden deze tickets dan extra aan deze deelnemers berekend.

Ali vertelt met groot genoegen, dat de reizen altijd heel soepel verlopen en er veel oog is voor elkaar. Zo te horen is dit haar belangrijkste drijfveer. Mensen die moeite hebben met o.a. koffers, pinnen of probleempjes op de kamer worden door anderen geholpen en heeft iemand een rollator, dan wordt hij vaak automatisch geholpen. Zo ontstaat in de vakantieweek vaak een hechte groep, wat dan weer aanleiding is voor nieuwe boekingen.

Baas Reizen weet samen met Hellingman vaak kunststukjes uit te halen om haar klanten op de moeilijkste plekken te brengen. Ali wordt helemaal ontroerd als zij vertelt dat een deelnemer haar heel enthousiast kwam vertellen dat hij met zijn rollator een berghut bezocht had. Hij had het niet meer voor mogelijk gehouden en er erg van genoten.

Ali en Rob waren hun hele carrière in het onderwijs werkzaam. Echter, Rob is kort geleden gepensioneerd, en voor Ali staat dit in september 2017 te gebeuren. Hun grootste hobby bestaat uit het organiseren van reizen voor alle mensen uit de samenleving met of zonder handicap, jong of oud en zij doen dit heel professioneel. Zij voelen zich geen reisleiders, maar reisbegeleiders. Zij kunnen tijdens de reis dag en nacht gebeld worden door de deelnemers, waarvan zij voor vertrek de medische gegevens verzamelen voor eventuele calamiteiten. Een geruststellend idee dat weer voor een goede nachtrust zorgt.

Voor meer info en misschien wel voor boekingen kunt u hun site bezoeken: www.baasreizen.nl.

Rolf Stigter

Inschrijving Huttenbouw weer soepel verlopen

Woensdagavond 28 juni was de inschrijving van Huttenbouw 2017 in De Kwaker. Binnen een half uur hadden 155 kinderen zich opgegeven, betaald en voor spijkers ondoordringbare zooltjes ontvangen. De organisatie had daarna nog een half uurtje nodig om alle inschrijvingen te verwerken in de computer. De verwachting is dat er nog 15 á 20 na-inschrijvingen volgen, zodat we zoals ieder jaar op circa 175 deelnemende kinderen uitkomen. Inmiddels is bijna alles geregeld om dit jaarlijkse Westzaanse spektakel op maandag 28 augustus van start te laten gaan.

Viswedstrijd jeugd bij De Braak

Zoals reeds eerder aangekondigd houden we ook dit jaar onze viswedstrijd voor de basisschooljeugd van De Rank en De Kroosduiker Noord en Zuid. De wedstrijd wordt gehouden op vrijdag 25 augustus van 14.00 uur tot 15.30 in de braak bij de school Kroosduiker Zuid. We willen er weer een leuke vismiddag van maken, waarbij we de kinderen van de nodige versnaperingen gaan voorzien.

We vissen in drie leeftijdgroepen, onderverdeeld van 5 tot en met 12 jaar. Voor de groepswinnaars stellen we zoals gebruikelijk een beker beschikbaar. De overige kinderen gaan sowieso met een prijsje naar huis dat ze uit mogen kiezen uit de rijk gevulde prijzentafel.

Graag willen we van te voren weten op hoeveel kinderen we kunnen rekenen en vragen daarom je van te voren aan te melden. Doe dit het liefst vóór 12 augustus via een mailtje naar cees@sopjes.nl of telefonisch op 075-6169 309. Bij opgaaf graag de voor- en achternaam vermelden en de leeftijd. Dit in verband met de te maken groepsindeling.
We vertrouwen op een flinke opkomst, net als afgelopen jaar, met hopelijk mooi weer. Maar dat hebben we niet in de hand.

Visclub De Braak, Cees Sopjes

Noot van de redactie:
In de vorige aflevering van Adver-Drie keer is scheepsrecht.. Ook in de vorige rectificatie is de naam van de man van Gitaarles aan de Middel onjuist weergegeven. Voor deze lessen kunt u terecht bij de enige echte **Jeroen Duijvestijn.**

2205000001_Wessaner_Juli_2017_v4.indd 19 19-07-17 10:52

Sporthuis Helling bv

EXPERTS IN SPORT SINDS 1954
www.sporthuishelling.nl

Zaandam: Aris van Broekweg 10 - Tel. 075 616 29 43
Heiloo: Raadhuisweg 14 - Tel. 072 533 21 44

SPECTRUM SCHOONMAAKBEDRIJF EN GLAZENWASSERIJ

Spectrum Schoonmaakbedrijf is er voor al uw schoonmaakwerk!

Glasbewassing
Onderhoud kantoren
Schoonmaak opleveringen
Vloeronderhoud tapijt en/of harde vloeren
Schoonmaak gevels voor bedrijven en particulieren
Verwijderen van graffiti

Voor een persoonlijke en adequate aanpak!

Vaartdijk 17, 1566 PM Assendelft | Tel: 075 - 616 68 64
Mob: 06 - 542 955 01 | info@schoonmaakbedrijfspectrum.nl
www.schoonmaakbedrijfspectrum.nl

JB VAN HET KAAR BV
WESTZAAN
"Al meer dan 100 jaar"

SINDS 1911

- Loodgieters
- C.V.- en Installatiebedrijf
- Industrieel onderhoud

JB van het Kaar BV
Kerkbuurt 9
1551 AB Westzaan
Tel.: 075 - 628 19 85
Fax: 075 - 621 71 24
E-mail: info@jbvanhetkaar.nl
www.jbvanhetkaar.nl

BENECKE

Op, langs en in het water

Smit en Alles
landbouwmechanisatie

www.smitenalles.nl

Assendelft
Vaartdijk 6a, 1566 PL
T: 075-6875956
M: 06-50664427

Uitgeest
Molenwerf 3, 1911 DB
T: 0251-319065
M: 06-21574068

E: info@smitenalles.nl

SCHARRELSPECIALIST
DE RIDDER

De Enige scharrelspecialist in de Zaanstreek.
Uitsluitend scharrelvlees, worst en vleeswaren uit eigen worstmakerij. Diverse maaltijden, soepen en broodjes.
Sinds 1916 een begrip in de Zaanstreek.

Zuiddijk 97 • Zaandam • Tel. 075 - 616 41 25
slagerijderidder

Op zoek naar écht technisch werk/personeel

075-6218845
Provincialeweg 21a
1561 KL Krommenie

010-4625985
Caïrostraat 81
3047 BB Rotterdam

WWW.INTERSELEKTIE.NL

Zang- en pianoles in Westzaan

www.muziekfabriekvandijk.nl

2205000001_Wessaner_ADV_juli_2017.indd 20 19-07-17 10:54

De puzzel van PETER

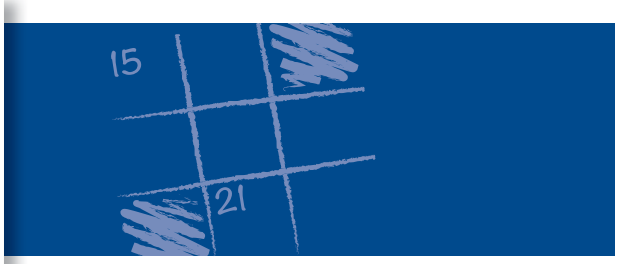

Dit is geen prijspuzzel. De oplossing kunt u dus niet inzenden. De oplossing van de prijspuzzel in het vorige nummer en die van de puzzel in dit nummer vindt u in het volgende nummer, dat in september uitkomt. Veel puzzelplezier.

KETTINGWOORDENPUZZEL

Op elke regel van het diagram dienen 4 woorden geplaatst te worden, zodat het 1e woord met het 2e woord één woord vormt en ook het 2e met het 3e woord en het 3e met het 4e woord.
Bijvoorbeeld: DUIN + BRAND +NETEL +ROOS (duinbrand-brandnetel-netelroos). De 19 x 4 = 76 woorden staan onder het diagram vermeld. De in het diagram genoteerde letters staan op de juiste plek. De medeklinkers zijn steeds de **eerste** letter van het bijbehorende woord, maar de klinkers zijn dat niet. De gekleurde hokjes geven van boven naar beneden gelezen de namen van twee uitgestorven dieren. Welke?

		A				O		M					D				
F		U										F					
				G						A							
	i			R						S							
		U		S				W									
T							A						E		P		
					H				B				K				
S						P							B				
				H					L								
			O			G				S							
D											A		W				
S				E										Z			
					B		i								M		
	O						Z							Z			
								K					V				
V						E								T			
	IJ		R							H					A		
B					B									M			
B		O				A						B					

AAN - AARD - APEN - BAD - BAL - BAZEN - BLAD - BLOEM - BLOK - BOOM - BOTER - BREUK - BUITEN - BUREAU - DAG - DEELS - DEUR - DONDER - DRANK - DWANG - EMMER - ER - FILM - FLATER - FOUT - FRUIT - GANG - GAS - GEHOOR - HAND - HOOFD - HOUT - HUIS - KEREN - KERS - KOOL - KRAAN - LINKS - LUIS - LIJN - MEES - MEREN - MOSTERD - MUS - ORGEL - PALM - PAPA - PEDAAL - PERS - PUNT - PIJP - RECHTER - ROLLEN - SCHOEN - SCHOON - SLOT - SOM - SPEL - STAM - STER - STREEK - TAAL - TEREN - TOVER - VER - VERG - VETER - VLIEG - VOGEL - VUREN - WATER - WOORD - WIJZER - ZAAD - ZAA - ZOEK

Hypotheekvragen?
We staan voor u klaar!
Sultan Kara en Marc van der Velden werken allebei op de afdeling Financieel Advies bij Rabobank Zaanstreek. Dit team onder leiding van Sultan staat klaar om uw hypotheekvragen te beantwoorden. Marc is geboren en opgegroeid in Zaandam en zet zijn lokale kennis van de woningmarkt in om de klanten zo goed mogelijk van dienst te zijn. Sultan en Marc leggen in dit artikel uit wat u van Rabobank Zaanstreek kunt verwachten als u hypotheekvragen hebt.

Kosteloos en vrijblijvend oriënteren binnen 24 uur
We vinden het belangrijk dat u snel, vrijblijvend en kosteloos oriënterende hypotheekvragen aan ons kunt stellen. Als u vandaag belt dan kunt u de eerstvolgende werkdag al terecht voor een gratis oriënterend hypotheekgesprek. De hypotheekadviseur brengt samen met u, uw persoonlijke situatie en mogelijkheden in kaart. We maken een inschatting van het bedrag dat u kunt lenen en de maandlasten die bij uw wensen horen. Daarbij laten we u zien welke gevolgen bepaalde keuzes hebben. Zo heeft u snel een idee van wat de mogelijkheden voor een hypotheek zijn.

Waar en wanneer wilt u afspreken?
Wij zijn u graag van dienst op momenten waarop het u uitkomt. Daarom bent u iedere donderdagavond tussen 18.00 en 20.00 uur van harte welkom in onze vestiging aan het Ankersmidplein in Zaandam. We kunnen ook naar u toe komen als u minder mobiel bent.

Het Rabobank Hypotheekdossier
U kunt ook zelf een Rabobank Hypotheekdossier aanmaken. Dit dossier geeft een nauwkeurig en realistisch beeld van uw mogelijkheden in de zoektocht naar een woning. Met deze tool kunt u zich in alle rust voorbereiden en oriënteren op een hypotheek. Thuis op de bank kunt u met uw persoonlijke gegevens zoals uw inkomen, een bestaande hypotheek, eigen geld, overwaarde en (rest)schulden diverse hypotheekscenario's doorrekenen. Een gedegen voorbereiding van uw afspraak met de bankadviseur kost met dit systeem ongeveer een half uur; en als u het Hypotheekdossier deelt met de adviseur, kan hij verder gaan waar u gebleven bent. Bovendien levert het Hypotheekdossier ook nog eens een financieel voordeel op. U bespaart immers op advieskosten op het moment dat u het adviestraject in gaat.

Adviesgesprek
Tijdens het gesprek leggen we u niet alleen de opties voor, maar bieden we u een concreet en helder advies waar u echt mee geholpen bent. Nu en in de toekomst. We bekijken dus niet alleen hoeveel u kunt lenen, maar vooral ook hoeveel u wilt lenen. En of u de lasten van uw lening kunt blijven betalen. Zo kunt u zelf een weloverwogen besluit nemen. Kiest u voor een hypotheek bij de Rabobank, dan houden we regelmatig contact over uw hypotheek en uw financiële situatie. Als we risico's of kansen zien, dan laten we u dat weten. Contact: 075 - 890 3030, financieeladvies.zaanstreek@rabobank.nl.

Rabobank

2205000001_Wessaner_Juli_2017_v4.indd 21 19-07-17 10:52

Baasreizen
Unieke betaalbare reizen
Tel:06-50992441
www.baasreizen.nl
info@baasreizen.nl

- Gezellige busreizen in de herfst, winter en voorjaar
- Geschikt voor ouderen, jongeren en families
- Reizen zonder winst oogmerk met goede begeleiding

SPECIAALZAAK IN HUISHOUDELIJKE APPARATUUR
RENAUD
Witgoed specialist
altijd zeker van je zaak

Wandelweg 41B • 1521 AB Wormerveer
Tel.: 075 - 621 21 08 • info@renaudwitgoed.nl
WWW.RENAUDWITGOED.NL

interieur- & parketspecialist
RICHARD KLERK

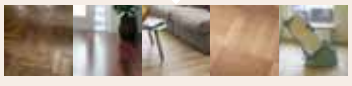

- GESPECIALISEERD IN PATROONVLOEREN
- RENOVATIE, AANHELEN EN NIEUW
- LAMEL-, LAMINAAT- EN HOUTEN VLOEREN
- LEVERING BREED ASSORTIMENT

...aangenaam.

T (075) 621 66 07 | M 06 22 44 86 96
E klerkrichard@gmail.com

INSTALLATIEMAN
DAK
SANITAIR
VERWARMING
renovatie
onderhoud
service
www.installatieman.nl
Jaap de Boerstraat 20, 1551 GP Westzaan
e-mail: info@installatieman.nl
Telefoon: 06 - 532 04 561

FIONA'S HAIRSTYLING
Dames, Heren en Kinder -kapsalon!
Openingstijden:

maandag	09.00 - 18.00 uur
dinsdag	09.30 - 17.30 uur
woensdag	09.00 - 17.30 uur
donderdag	09.00 - 18.00 uur
vrijdag	09.00 - 17.30 uur
zaterdag	09.00 - 16.00 uur

L. Meliszstr. 29a 1551 CT Westzaan
TEL. 075 - 621 00 84

JAN BUMA
schilderwerken
voor al uw schilderwerk
BINNEN EN BUITEN
Jan Buma schilderwerken
Weiver 15
1551 SC Westzaan
Telefoon: 075 - 621 48 88
Mobiel: 06 - 14 41 85 14

LUVU

Gré Vis

Uitvaartverzorging
Dag & Nacht bereikbaar
023 - 5 371 375
Opbaargelegenheid
't Reght Huys - Westzaan

Ruud Kerkhoff

www.luvu.nl
uitvaartleidster:
M.C. Vis - Luttik
Zuideinde 35
1551 EA Westzaan
075-617 09 54

- persoonlijke begeleiding
- wilsbepaling / nazorg
- uitvaartverzekeringen
- opbaren: 't Reght Huys / thuis
- deeluitvaarten
- uitvaart naar uw eigen wens

Van Dijk Stijl
- Handbeschilderde geboortestoeltjes
- Speciaal bloemwerk@evenementen
- Stylingadvies binnen- en buiten
- Diverse workshops

Nieuwsgierig? Kijk snel op
www.vandijkstijl.nl

Bent u op zoek naar advies over verzekeringen, hypotheken, financiën of pensioen?
de Roos van Renswouw
VERZEKERINGEN
Westzijde 318, Zaandam
T 075 - 616 17 17
www.drvr.nl

Imkerij van Randen Westzaan

Voor vele soorten
- ambachtelijke (streek) honing,
- propolis,
- koninginnegelei,
- stuifmeel,
- Ambrosia honingwijn,
- kadomanden

Imkerij van Randen
Middel 14 • 1551 SP WESTZAAN
www.imkerijvanranden.nl

HOUSE OF NAILS
Je ziet het verschil!

- Gespecialiseerd in Gel- en Acrylnagels
- Manicure
- Gelpolish op teennagels
- Docent bij Magnetic Nail Design B.V.
- Jarenlange ervaring

Jacobus van Waertstraat 1
1551 CH Westzaan
t 075-6218688 / m 06-20821806
e house-of-nails@hetnet.nl

KINDERTUIN WESTZAAN
Kindertuin Westzaan is al jaren een betrouwbaar adres voor kinderopvang in Westzaan. Wij bieden kinderdagopvang voor 0 tot 4-jarigen en naschoolse opvang voor kinderen van 4 tot 12 jaar van CBS De Rank en OBS De Kroosduiker Zuid.

Speerpunten:
Bewegen, natuur ervaren, samen spelen, leren van elkaar en buiten zijn.

Meer info op kindertuin.nu

MEER INFORMATIE
www.kindertuin.nu
info@kindertuin.nu
Telefoon 075 6150217
Zuideinde 22, Westzaan

HAVENHOUT Zaanstad
- Drijvende aanlegsteigers
- Drijvende terrassen
- Kanosteigers
- Roeisteigers

www.havenhout.nl
Westzijde 390, 1506 GL Zaandam, 075-6351695

RIJKHOFF HOVENIERS
ERKEND HOVENIERSBEDRIJF
Al drie generaties een begrip
Dorpsstraat 746
Assendelft
Telefoon 075 - 687 16 95

2205000001_Wessaner_ADV_juli_2017.indd 22 19-07-17 10:54

Belangrijke adressen

Spreekuren Westzaanse huisartsen

Spreekuren van dr. H.B.E. Vink, dr. B. Peeters en dr. G.N. van Altena.

Zuideinde 73
Inloopspreekuur:
maandag, woensdag en vrijdag 8.00-9.00 uur

Torenstraat 4
Inloopspreekuur: dinsdag 8.00-9.00 uur

U kunt een afspraak maken tussen 8.00 en 17.00 uur op 075-6353806. Voor een afspraak dezelfde dag of voor het aanvragen van visites en recepten belt u vóór 10.00 uur. Zie ook: www.huisartswestzaan.nl.

Spoedgevallen

Maandag t/m vrijdag 8.00-17.00 uur: 06-19993189 en bij grote spoed: 112. Zorg dat u uw medicijngegevens en uw verzekeringspasje bij de hand hebt.

Waarneming

Tussen 17.30 en de volgende morgen 8.30 uur, in de weekenden en op feestdagen kunt u voor medische hulp naar de centrale huisartsenpost bellen: 075-6533000.

Apothekersdienst

Buiten de openingstijden van uw eigen apotheek kunt u in de Zaanapotheek in het Zaans Medisch Centrum terecht voor spoedrecepten: 075-6552555, fax: 075-6552559.

Verloskundigen

Om de week kunt u op woensdagochtend op Torenstraat 4 terecht voor het spreekuur van verloskundigen.
Zie www.verloskundigenassendelft.nl.

Veilig Thuis

Advies- en meldpunt huiselijk geweld en kindermishandeling. Bel gratis 0800-2000. Dag en nacht, ook in het weekeind.

Dorpsbus

Hebt u de dorpsbus nodig voor vervoer? Bel De Groene Koets voor een afspraak: 06-13445600.

Sociaal Wijkteam

Het Sociaal Wijkteam Assendelft-Westzaan heeft iedere maandag van 09.00-12.30 uur inloopspreekuur in Seniorencomplex Lambert Melisz. Bel 088-3833014 voor een afspraak bij u thuis. Zie ook www.swtzaanstad.nl/assendelft-plus-westzaan.

De beheerders van de publicatiekasten zijn:

Noord: Ruud van Vuure, Torenstraat 28, tel: 075-6282813
Zuid: Ingrid Jahn, Kerkbuurt 40, tel: 075-6153348/06-17171793

KERKDIENSTEN

Doopsgezinde Gemeente

De diensten zijn in de Kooger Vermaning.

6 aug	10.00 uur ds. Jaap Brüsewitz
13 aug	10.00 uur ds. Hanneke van der Sluis
20 aug	10.00 uur ds. Henriette van Dunne
27 aug	10.00 uur zr. Cocky Brouwer
3 sept	10.00 uur open liturgiegroep thema 'Leven vanuit kracht'
10 sept	10.00 uur ds. Jaap Brüsewitz
17 sept	10.00 uur Hans Fronscek
24 sept	10.00 uur Bram van der Zijden

Christelijke Gereformeerde Kerk

De middagdiensten worden gehouden in Beverwijk, Meerstraat 62.

6 aug	9.30 uur ds. G. van 't Spijker, Baarn 15.00 uur ds. A.J. van der Toorn, Leiden
13 aug	9.30 en 16.00 uur beide diensten in Westzaan ds. G. Bijkerk, Enschede
20 aug	9.30 en 16.00 uur ds. J. van Dijken, Nieuw-Vennep
27 aug	9.30 en 16.00 uur ds. A. G. Boogaard, Rotterdam
3 sept	9.30 en 16.00 uur ds. L. J. Koopman
10 sept	9.30 en 16.00 uur ds. L. J. Koopman
17 sept	9.30 uur ds. L. J. Koopman 16.00 uur ds. C. Brouwer, Maarssen In beide diensten voorbereiding op het Heilig Avondmaal
24 sept	9.30 en 16.00 uur Ds. L. J. Koopman In beide diensten viering van het Heilig Avondmaal

Gereformeerde Gemeente Westzaan

6 aug	10.00 en 15.30 uur leesdienst
13 aug	10.00 leesdienst en 19.00 uur ds. A.T. Vergunst
20 aug	10.00 leesdienst en 19.00 uur ds. G.J.N. Moens
23 aug	19.30 uur ds. M. Joosse
27 aug	10.00 en 15.30 uur leesdienst
3 sept	10.00 en 15.30 uur leesdienst
7 sept	19.30 uur ds. J.J. Tanis
10 sept	10.00 en 15.30 uur leesdienst
14 sept	19.30 uur ds. A. Verschuure
17 sept	10.00 en 15.30 uur leesdienst
24 sept	10.00 leesdienst en 15.30 uur ds. D.W. Tuinier
28 sept	19.30 uur ds. J.J. van Eckeveld

Protestantse Gemeente Westzaan

De diensten van 13, 20 en 27 augustus zijn in De Ontmoeting, Parklaan 1 te Zaandijk.

6 aug	10.00 uur dhr. A.J.D. Noordijk, Amsterdam
13 aug	10.00 uur ds. A. Mak, Bloemendaal
20 aug	10.00 uur dhr. A.J.D. Noordijk, Amsterdam
27 aug	10.00 uur ds. M. Sloots, Zaandijk
3 sept	10.00 uur ds. C. Visser, Westzaan
10 sept	10.00 uur startzondag ds. C. Visser, Westzaan
17 sept	10.00 uur ds. P. Terpstra, Heemstede
24 sept	10.00 uur ds. C. Visser, Westzaan

Colofon

Redactie

Redactie : Peter Groot (075-771 08 18)
Linda Wessels (06-40426993)
Fotografie : Fred Eerenberg
Eindcorrectie : Tjakko Bos
Opmaak/druk : HuigHaverlag Printing, Wormerveer

Inleveren kopij

Linda Wessels - De Kersenboomstraat 40, 1551 BW Westzaan, e-mail: wessaner@gmail.com

Voor advertenties

Jan Steijn - Watermolenstraat 102, 1551 BG Westzaan, e-mail: jan.steijn@tiscali.nl

Secretariaat bestuur

Jeannet Vollenga - Middel 165, 1551 SV Westzaan, tel: 075-621 09 02

Financiële administratie

Jan Steijn - Watermolenstraat 102, 1551 BG Westzaan, tel: 075-785 13 20

Bankrelatie

Rekeningnummer: NL61 RABO 0370123506

Kopij volgende nummer

Uiterlijk **1 september 2017** sturen naar De Kersenboomstraat 40, 1551 BW Westzaan of mailen naar wessaner@gmail.com. Kopij in Word zonder opmaak. Geen foto's in de tekst geplakt, geen kaders, strepen of kolommen. Foto's minimaal 1 Mb als bijlage bij de tekst.
De volgende Wessaner verschijnt op **woensdag 27 september 2017**.

Abonnement

Iedere woning in Westzaan krijgt maandelijks De Wessaner in de brievenbus. Hebt u familie of bekenden die ons blad ook graag lezen? Voor € 17,60 krijgen zij het een jaar lang toegestuurd. Een berichtje naar het secretariaat is voldoende.

Cervantes zei:
'Hij die geeft moet zwijgen, hij die ontvangt moet spreken.'

2205000001_Wessaner_Juli_2017_v4.indd 23 19-07-17 10:52

Break-Down
SLOOP - SUPPORT
-SLOOPWERKEN -ASBESTSANERING -BOREN/ZAGEN
TEL. 075-6166206 WESTZAAN WWW.BREAKDOWNSLOOPSUPPORT.NL

PontMeyer Zaandam
hout en plaatmaterialen
Symon Spiersweg 15
1506 RZ Zaandam
Telefoon: 075 - 612 32 10
Fax: 075 - 617 90 51
PontMeyer
verkoopzaandam@pontmeyer.nl
www.pontmeyer.nl

AANHANGWAGENS
selling ms
Selling Machine Service
Nieuw
Service
Occasion

Selling Machine Service Rak 91-93 1551NA Westzaan
Telefoon: 075-6315710 www.sellingmachineservice.nl

Bart Natuursteen
Natuursteenbewerking voor bouw, interieur en grafmonumenten
Guisweg 43-45
1544 AH Zaandijk
Telefoon 075 6281263
www.bartnatuursteen.nl
info@bartnatuursteen.nl
Showroom: Guisweg 23

GEZICHTSBEHANDELING,
HUIDVERBETERING,
ELEKTRISCH ONTHAREN
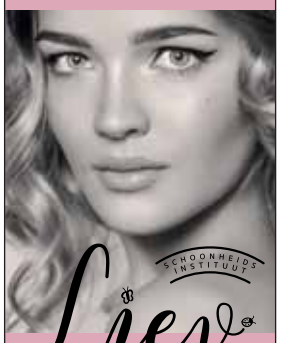
SCHOONHEIDS INSTITUUT
Liev
NATUURLIJK MOOI
DE PERSOONLIJKSTE OPLOSSING VOOR UW HUID VINDT U BIJ LIEV IN WESTZAAN
MEER WETEN?
OF VRIJBLIJVEND EEN AFSPRAAK MAKEN:
06 - 55 321 459
INSTITUUTLIEV.NL

HAGEMEIJER
LOODGIETERS- EN INSTALLATIEWERKEN
Gas - Water - Sanitair
Rioleringen - Dakbedekkingen
Lood-, zink- en koperwerken
Dirk Hagemeijer
E dhagemeijer@outlook.com
M 06-15 63 65 76
T 075-621 77 40

HAGEMEIJER
VLOEREN
Parket | Laminaat | PVC | Onderhoud
Harm Hagemeijer
E info@hagemeijervloeren.nl
I www.hagemeijervloeren.nl
M 06-43 90 35 57
Bona Gecertificeerd Vakman, certificaatnummer NL31093

WIJ BEZORGEN OOK AAN HUIS!
LIMBURGIA
Vlaai-Specialiteiten
Meer dan 80 verschillende verse vlaaien
Winkelcentrum "de Saen"
Bestellen: WWW.LIMBURGIAVLAAI.NL
KAAIKHOF 18, Assendelft, Tel. 075-6573400

De techniek van de toekomst, dankzij de ambitie van nu
Zaans vakmanschap sinds 1902 HuigHaverlag is een vooruitstrevende drukkerij, altijd al geweest. Neem onze ambitieuze ICT-afdeling. Hier vind je professionals die weten dat publishing meer is dan inkt op papier. Resultaat: innovaties op maat – oplossingen die het proces beter, sneller en goedkoper maken. De basis onder al onze activiteiten is onze Zaanse herkomst. Niet ingewikkeld doen, maar aan de slag gaan en altijd vooruit willen, dat kenmerkt onze aanpak. Meer weten over ons vakmanschap of onze ambities? Kijk op HuigHaverlag.nl of maak een afspraak, via (075) 612 73 73.
HUIGHAVERLAG
PRINTING

2205000001_Wessaner_ADV_juli_2017.indd 24 19-07-17 10:54